Сдать квартиру за 25 000 рублей на улица Энергостроителей, 12А

Липецкая область, Городской округ Липецк, Липецк, улица Энергостроителей, 12А

25 000 Р в месяц

40.00 м^2	10.00 м^2	1 из 5
Общая	Кухня	Этаж

Район Матырский. Квартира в хорошем состоянии, полностью укомплектована и готова к проживанию (холодильник, ЖК ТВ, стиральная машина автомат, кухонный гарнитур, 2х спальная кровать и прочее.) Сдача для командировочного специалиста. Условие сдачи: после освобождения квартиры провести клининг.

1 с 02.06.2025, обновлен 02.06.2025

Продавец: Собственник

Телефон: +79155534407

Характеристики

Количество комнат	1	Тип дома	кирпичный
Этаж	1	Этажей всего	5
Площадь кухни	10.00 кв. м		

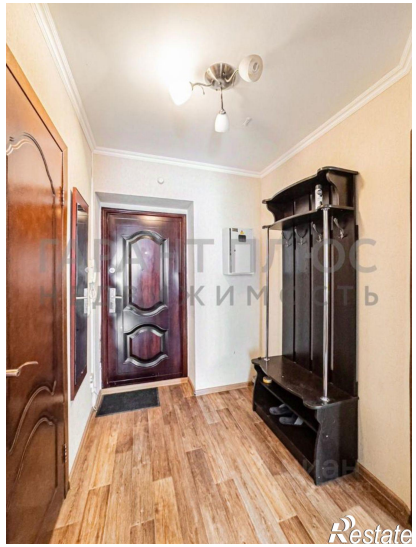
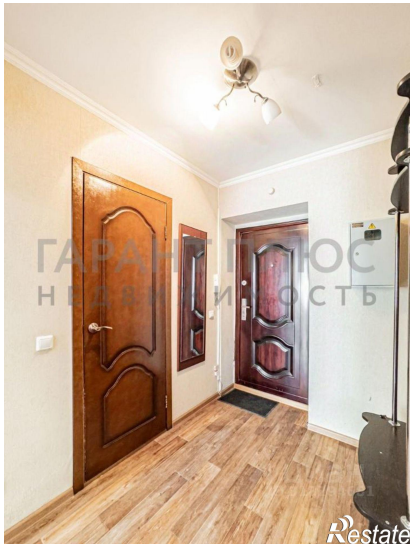

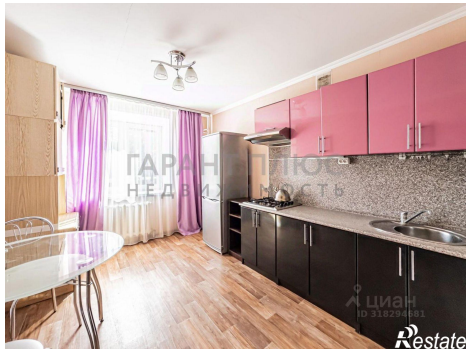

ГАРАНТ ПЛЮС
НЕДВИЖИМОСТЬ
Restate

ГАРАНТ ПЛЮС
НЕДВИЖИМОСТЬ
Restate