Купить квартиру за 2 850 000 рублей на ул Юбилейная, 5а

Липецкая область, Городской округ Липецк, Липецк, ул Юбилейная, 5а

2 850 000 Р
79 167Р за м^2

36.00 м^2	9.00 м^2	4 из 5
Общая	Кухня	Этаж

1 комнатная улучшенной планировки, с кухней 9.3м (вместительная, имеет выход на балкон). В квартире : натяжные потолки, окна пластиковые, хороший линолеум, перекрытия железобетонные (полы не скрипят), двери межкомнатные - нат шпон, входная дверь Торекс , батареи и трубы поменяны, сантехника в туалете и ванной - новая,балкон остеклен и отделан изнутри пластиком, плита и кухня новые . Комфортный 4 этаж, вторая линия от дороги, окна выходят во двор. Рядом располагается вся инфраструктура: остановка, магазины, аптека, школа 62, детские сады. Рассмотрим разные варианты оплаты, есть свой риэлтор, услуги риэлтора для покупателя без комиссий! Торг на месте возможен!

0 с 02.06.2025, обновлен 02.06.2025

Продавец: Светлана

Телефон: +79802627170

Характеристики
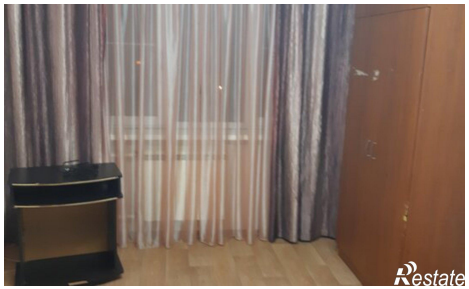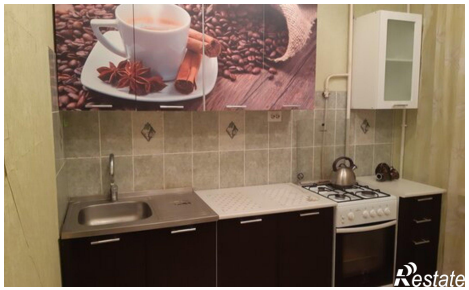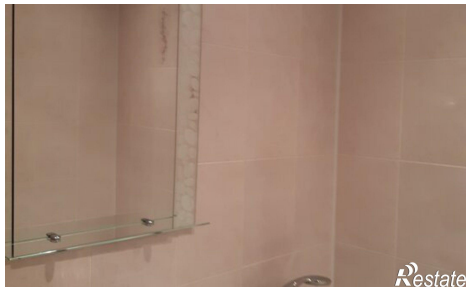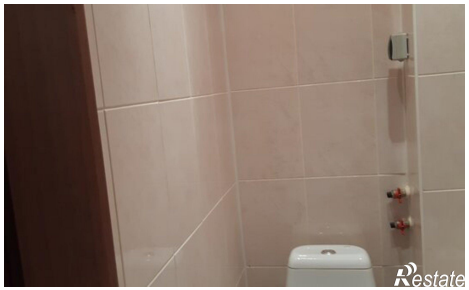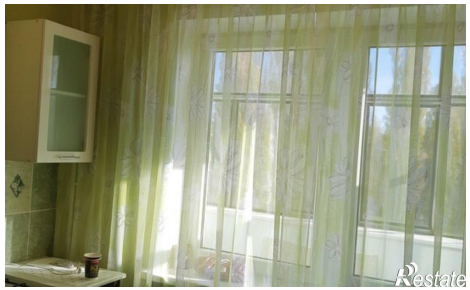
Количество комнат	1	Этаж	4
Этажей всего	5	Площадь кухни	9.00 кв. м