Купить квартиру за 5 200 000 рублей на ул Липовская, 5

Липецкая область, Городской округ Липецк, Липецк, ул Липовская, 5

5 200 000 Р
86 667Р за м^2

60.00 м^2	7.00 м^2	4 из 5
Общая	Кухня	Этаж

Арт. 106544275 Продам квартиру в 5 мин от Быханова сада и остановки общественного транспорта. 3 изолированные комнаты (10.7+8.2+8.3) + 1 (17,8) комната для зоны семейного досуга В 2 мин магазины, в 5 мин школа и д/с, в 10 мин фитнес клуб, в 15 мин до Липецкого Городища. Документы готовы к сделке! Звоните и записывайтесь на просмотр!

0 с 03.06.2025, обновлен 03.06.2025

Продавец: Немилостивая Наталья

Телефон: +79661903804

Характеристики

Количество комнат	4	Этаж	4
Этажей всего	5	Площадь кухни	7.00 кв. м
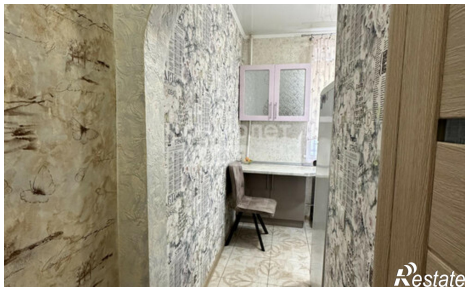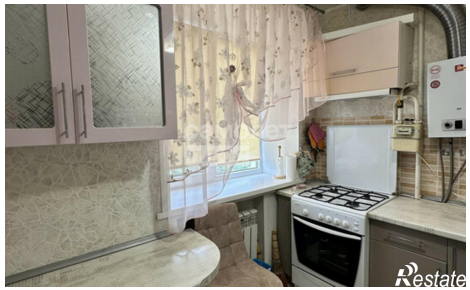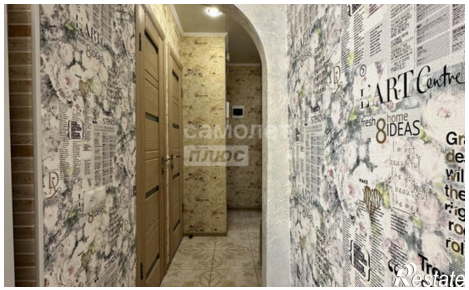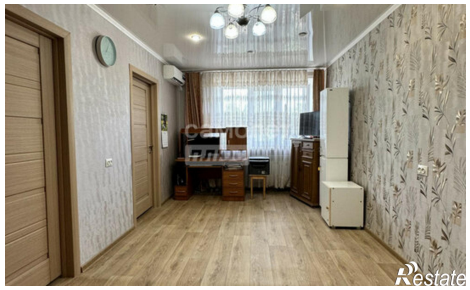
https://lipetsk.restate.ru/obj/prodazha-chetyrehkomnatnoy-kvartiri-ul-lipovskaya-5-18232018409/