Купить квартиру за 9 100 000 рублей на ул Балмочных С.Ф., 16

Липецкая область, Городской округ Липецк, Липецк, ул Балмочных С.Ф., 16

9 100 000 Р
142 188Р за м^2

64.00 м^2	33.00 м^2	13.00 м^2	10 из 25
Общая	Жилая	Кухня	Этаж

Арт. 105956045 Продается 2 комнатная крупногабаритная квартира 64,4 кв м (с лоджией 67,1 кв м) ,расположенная на 10 этаже 25 этажного дома в центре города!Закрытая территория,консьерж. Локация великолепная!Выход из дома сразу в Быханов сад! Квартира светлая,теплая.Новый ремонт. Быстрый выход на сделку! Звоните!

0 с 03.06.2025, обновлен 03.06.2025

Продавец: Собственник

Телефон: +79191632617

Характеристики

Количество комнат	2	Тип дома	кирпичный
Этаж	10	Этажей всего	25
Площадь жилая	33.00 кв. м	Площадь комнат	17.00 кв. м
Площадь кухни	13.00 кв. м		

https://lipetsk.restate.ru/obj/prodazha-dvuhkomnatnoy-kvartiri-ul-balmochnyx-s-f-16-18232018413/

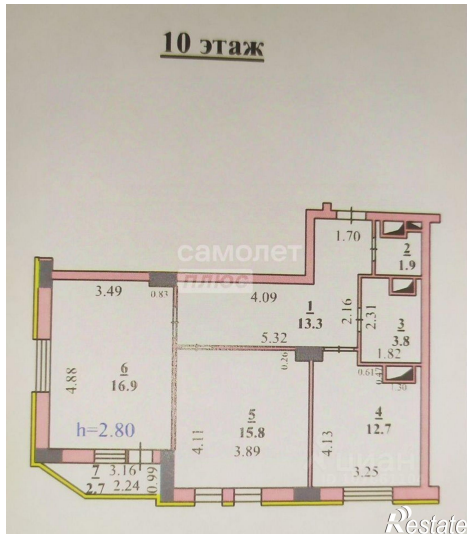

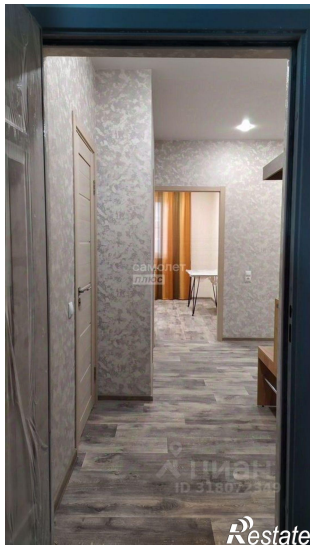

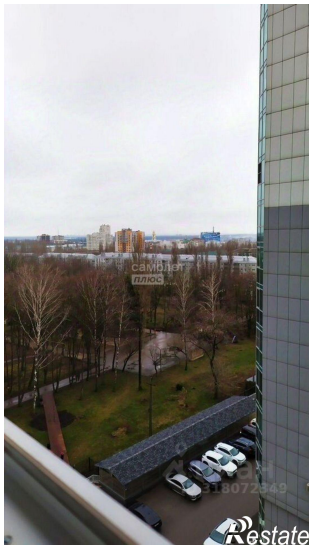

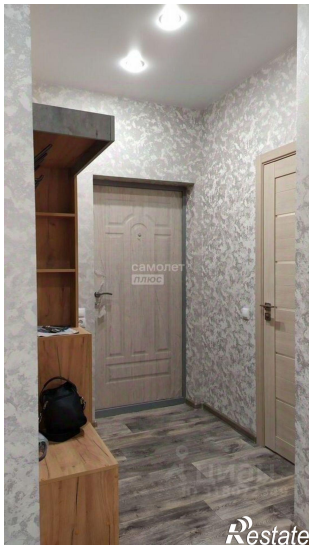

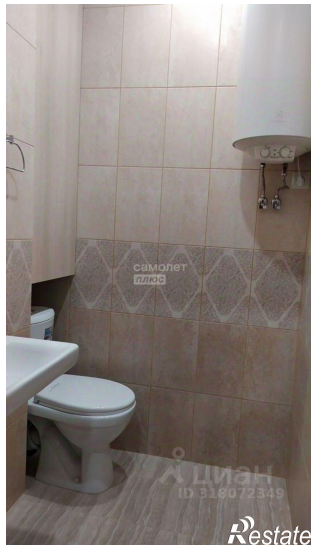

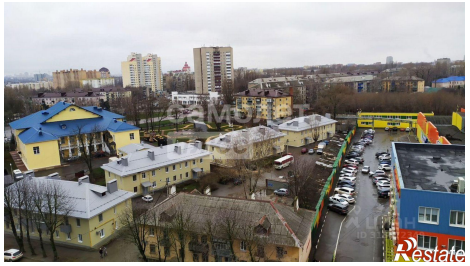

самолет
плюс
циан
ID 31507
Restate