Купить квартиру за 8 498 700 рублей на улица Механизаторов, 15А

Липецкая область, Городской округ Липецк, Липецк, улица Механизаторов, 15А

8 498 700 Р
95 491Р за м^2

89.00 м^2	13.00 м^2	12 из 18
Общая	Кухня	Этаж

Арт.2460592. Успейте забронировать на этих условиях! Период предложения ограничен! Стоимость квартиры указана со скидкой, ваша экономия составит 894,600 RUB. По всем вопросам звоните в офис продаж, наши менеджеры вам все расскажут! 3-комн. квартира от застройщика в ЖК Инстеп.Механизаторов на 12 этаже. Квартира без отделки, после получения ключей можно делать ремонт. Общая площадь: 89.46 кв.м., жилая: 46.92 кв.м., площадь просторной кухни-столовой: 12.76 кв.м. Квартира - распашонка, выходит окнами на обе стороны дома одновременно, комнаты в течение дня равномерно освещены. В квартире один балкон, один раздельный санузел. Высота потолков 2.64 м. Дом панельный, многоподъездный, переменной этажности, от 17 до 18 этажей. Квартира находится во 2-й секции высотой 18 этажей в корпусе 1. На этаже 5 квартир. В подъезде 1 пассажирский и 1 грузовой лифт. Строительство окончено, дом сдан в 4 квартале 2024 года. Оформление сделки по договору купли-продажи. О ПРОЕКТЕ Жилой комплекс расположен в Липецке на улице Механизаторов, в районе с развитой инфраструктурой и удобной транспортной доступностью. ЖК «Инстеп.Механизаторов» представляет собой два дома переменной этажностью с закрытой территорией и двухуровневой парковкой во дворе. Первый дом сдан, а второй находится на стадии строительства ...

0 с 03.06.2025, обновлен 03.06.2025

Продавец: Офис продаж ЖК Инстеп.Механизаторов

Телефон: +79038628196

Характеристики

Количество комнат	3	Этаж	12
Этажей всего	18	Площадь кухни	13.00 кв. м
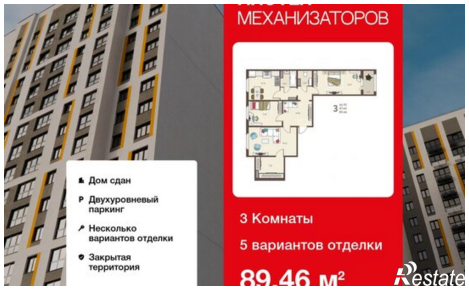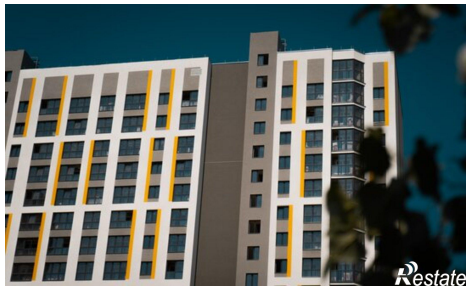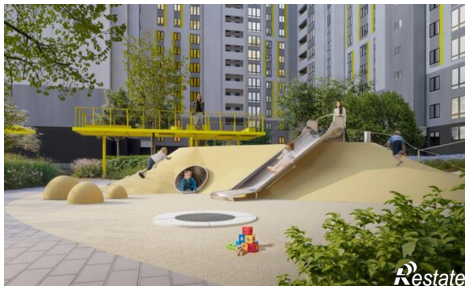
https://lipetsk.restate.ru/obj/prodazha-tryohkomnatnoy-kvartiri-ulica-mexanizatorov-15a-18232019834/