Купить квартиру за 7 173 600 рублей на улица Механизаторов, 15А

Липецкая область, Городской округ Липецк, Липецк, улица Механизаторов, 15А

7 173 600 Р
105 494Р за м^2

68.00 м^2	18.00 м^2	4 из 18
Общая	Кухня	Этаж

Арт.2460599. Успейте оформить бронирование по акционной цене! Предложение ограничено! Стоимость квартиры указана со скидкой, ваша экономия составит 683,200 RUB. Информация по телефону, мы вам все подробно расскажем! Двухкомнатная квартира от застройщика в ЖК Инстеп.Механизаторов на 4 этаже. Квартира без отделки, после получения ключей можно делать ремонт. Общая площадь: 68.32 кв.м., жилая: 22.54 кв.м., площадь просторной кухни-столовой: 17.86 кв.м. Квартира - распашонка, очень светлая, без проходных комнат, планировка комфортна для больших семей. В квартире одна лоджия, один совмещенный и один раздельный санузел. Высота потолков 2.64 м. Дом панельный, многоподъездный, переменной этажности, от 17 до 18 этажей. Квартира находится в 3-й секции высотой 18 этажей в корпусе 1. На этаже 8 квартир. В подъезде 1 пассажирский и 1 грузовой лифт. В настоящее время строительство окончено, дом сдан в 4 квартале 2024 года. Оформление сделки по договору купли-продажи. О ПРОЕКТЕ Жилой комплекс расположен в Липецке на улице Механизаторов, в районе с развитой инфраструктурой и удобной транспортной доступностью. ЖК «Инстеп.Механизаторов» представляет собой два дома переменной этажностью с закрытой территорией и двухуровневой парковкой во дворе. Первый дом сдан, а второй находится на стадии строительства ...

0 с 03.06.2025, обновлен 03.06.2025

Продавец: Офис продаж ЖК Инстеп.Механизаторов

Телефон: +79038628196

Характеристики

Количество комнат	2	Этаж	4
Этажей всего	18	Площадь кухни	18.00 кв. м
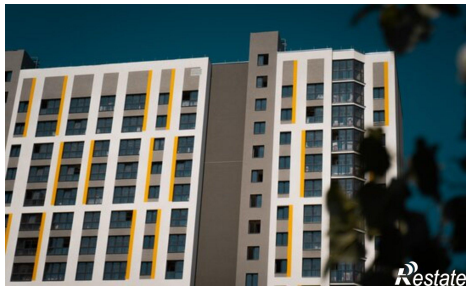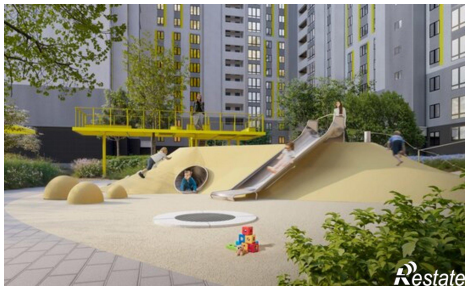
https://lipetsk.restate.ru/obj/prodazha-dvuhkomnatnoy-kvartiri-ulica-mexanizatorov-15a-18232019835/