Сдать квартиру за 22 000 рублей на площадь Победы, 3А

Липецкая область, Городской округ Липецк, Липецк, площадь Победы, 3А

22 000 Р в месяц

35.00 м^2	23.00 м^2	9.00 м^2	4 из 9
Общая	Жилая	Кухня	Этаж

Чистая квартира после ремонта в центре города. Строго без собак, кошек! Депозит 10000р

11 с 03.06.2025, обновлен 03.06.2025

Продавец: Собственник

Телефон: +79155534376

Характеристики

Количество комнат	1	Тип дома	кирпичный
Этаж	4	Этажей всего	9
Площадь жилая	23.00 кв. м	Площадь кухни	9.00 кв. м

https://lipetsk.restate.ru/obj/arenda-odnokomnatnoy-kvartiri-ploshhad-pobedy-3a-18232024180/

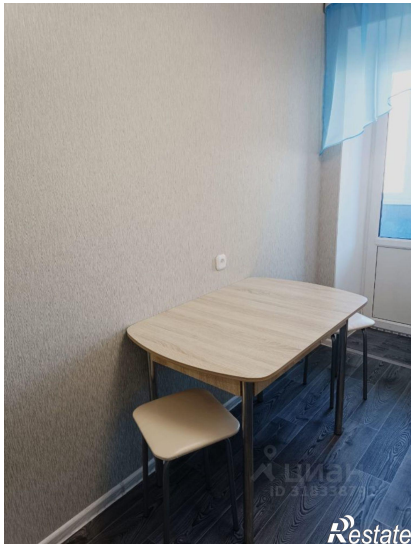

Restate

Restate