Купить квартиру за 3 780 000 рублей на ул Шерстобитова С.М., 4

Липецкая область, Городской округ Липецк, Липецк, ул Шерстобитова С.М., 4

3 780 000 Р
105 000Р за м^2

36.00 м^2	18.90 м^2	9.00 м^2	7 из 10
Общая	Жилая	Кухня	Этаж

Предлагаем вашему вниманию светлую и ухоженную 1-комнатную квартиру площадью 36,8 м², расположенную на 7-м этаже 10-этажного панельного дома. Идеальное предложение для комфортной жизни! Основные характеристики: Площадь: 36,8 м²Кухня: 9,5 м² — просторная и функциональная.Этаж: 7/10 — отличный вид из окна и комфортный этаж.Дом: панельный, построен в 2009 году — надежный и проверенный временем.Ремонт: Косметический ремонт — квартира чистая и ухоженная, готова к проживанию или отделке на ваш вкус.Окна: пластиковые — обеспечивают тепло и тишину.Пол: Линолеум — практичное и долговечное покрытие.Санузел: раздельный, под покраску — возможность реализовать свои дизайнерские идеи.Квартира: чистая, без хлама и запахов — можно сразу заезжать и жить!Вид из окна: Потрясающий — наслаждайтесь красивыми видами.Расположение дома: в глубине двора — тишина и спокойствие, отсутствие шума от дороги.Проживал один человек: гарантия бережного отношения к квартире.Соседи: адекватные и дружелюбные.Подъезд: Самая чистая и ухоженная площадка на этаже — приятное впечатление с самого входа. Документы: Отсутствие долгов и обременений — гарантия юридической чистоты сделки. Преимущества расположения: Развитая инфраструктура: все необходимое для комфортной жизни находится в шаговой доступности.Образование: рядом школа ...

0 с 04.06.2025, обновлен 04.06.2025

Продавец: Собственник

Телефон: +79803528959

Характеристики

Количество комнат	1	Тип дома	панельный
Этаж	7	Этажей всего	10
Площадь жилая	18.90 кв. м	Площадь кухни	9.00 кв. м

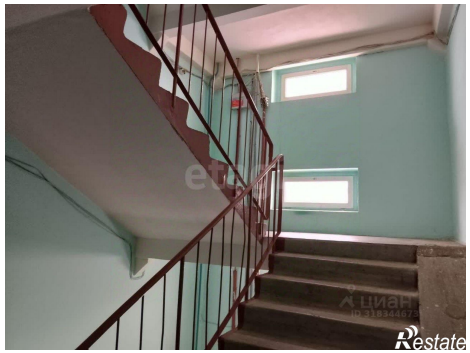

Restate

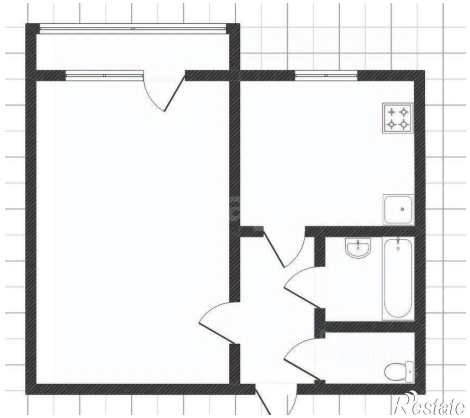
Restate