Купить квартиру за 10 109 000 рублей на улица Механизаторов, 15А

Липецкая область, Городской округ Липецк, Липецк, улица Механизаторов, 15А

10 109 000 Р
113 584Р за м^2

89.00 м^2	13.00 м^2	16 из 18
Общая	Кухня	Этаж

Арт.2460594. Успейте забронировать на этих условиях! Срок акции ограничен! Стоимость квартиры указана со скидкой, ваша экономия составит 894,600 RUB. Информация по телефону, мы вам все подробно расскажем! 3-комн. квартира с отделкой в ЖК Инстеп.Механизаторов на 16 этаже. Общая площадь: 89.46 кв.м., жилая: 46.92 кв.м., площадь просторной кухни-столовой: 12.76 кв.м. Квартира - распашонка, без проходных комнат, окна выходят на разные стороны дома. В квартире один балкон, один раздельный санузел. Высота потолков 2.64 м. В квартире выполнена чистовая отделка: В санузлах квартир будет установлена вся необходимая сантехника, а стены и пол отделаны керамогранитом различных цветовых оттенков, на полу в комнатах уложен ламинат, стены оклеены качественными светлыми обоями под покраску, поставлены межкомнатные двери. Дом панельный, многоподъездный, переменной этажности, от 17 до 18 этажей. Квартира находится во 2-й секции высотой 18 этажей в корпусе 1. На этаже 5 квартир. В подъезде 1 пассажирский и 1 грузовой лифт. В настоящее время строительство завершено, дом сдан в 4 квартале 2024 года. Оформление сделки по договору купли-продажи. О ПРОЕКТЕ Жилой комплекс расположен в Липецке на улице Механизаторов, в районе с развитой инфраструктурой и удобной транспортной доступностью. ЖК «Инстеп ...

0 с 05.06.2025, обновлен 05.06.2025

Продавец: Офис продаж ЖК Инстеп.Механизаторов

Телефон: +79038628196

Характеристики

Количество комнат	3	Этаж	16
Этажей всего	18	Площадь кухни	13.00 кв. м
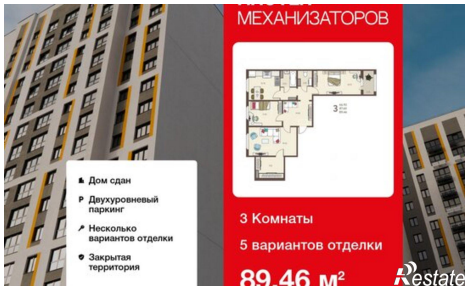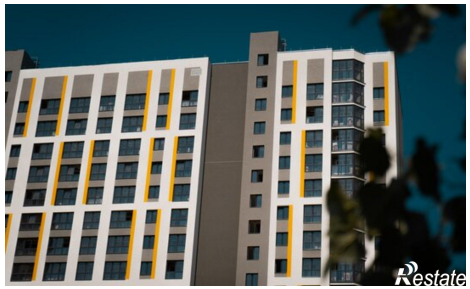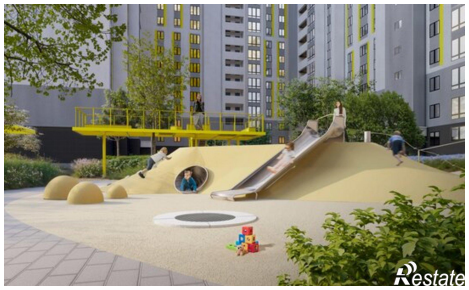
https://lipetsk.restate.ru/obj/prodazha-tryohkomnatnoy-kvartiri-ulica-mexanizatorov-15a-18232037082/