Купить квартиру за 4 750 000 рублей на ул 8 Марта, 34

Липецкая область, Городской округ Липецк, Липецк, ул 8 Марта, 34

4 750 000 Р
115 854Р за м^2

41.00 м^2	20.20 м^2	6.00 м^2	1 из 12
Общая	Жилая	Кухня	Этаж

Арт. 106597775 Продаётся уютная 2-комнатная квартира в кирпичном доме в центре города! Расположение тихий, зелёный район с развитой инфраструктурой. Всё под рукой: *ТРЦ Европа *Центральный рынок *Нижний парк *Драматический театр *Первая гимназия *Два детских сада *Поликлиника, магазины, аптеки Квартира с хорошим ремонтом: Светлая огромная лоджия с панорамным остеклением, встроенными шкафами и выходом в обе комнаты *Натяжные потолки, *новые двери, *ламинат Остаётся кухня, шкаф для одежды, мебель (по договорённости) Тёплая, уютная атмосфера и доброжелательные тихие соседи Звоните!

0 с 05.06.2025, обновлен 05.06.2025

Продавец: Собственник

Телефон: +79191632617

Характеристики

Количество комнат	2	Тип дома	кирпичный
Этаж	1	Этажей всего	12
Площадь жилая	20.20 кв. м	Площадь комнат	16.00 кв. м
Площадь кухни	6.00 кв. м		

https://lipetsk.restate.ru/obj/prodazha-dvuhkomnatnoy-kvartiri-ul-8-marta-34-18232040531/

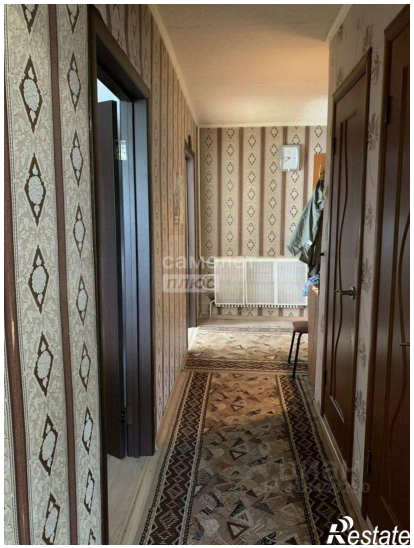
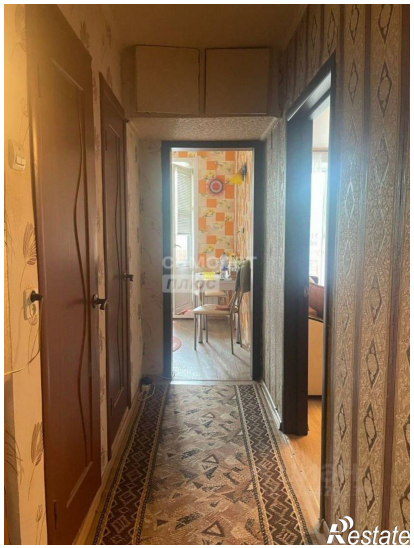

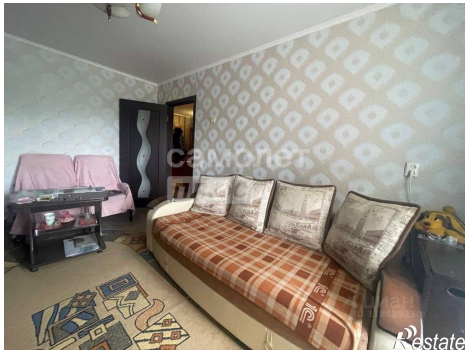
самолет
плюс
Restate

самолет
плюс
Restate