Купить квартиру за 6 250 000 рублей на улица А. Г. Стаханова, 73

Липецкая область, Городской округ Липецк, Липецк, улица А. Г. Стаханова, 73

6 250 000 Р
107 759Р за м^2

58.00 м^2	36.00 м^2	12.00 м^2	16 из 17
Общая	Жилая	Кухня	Этаж

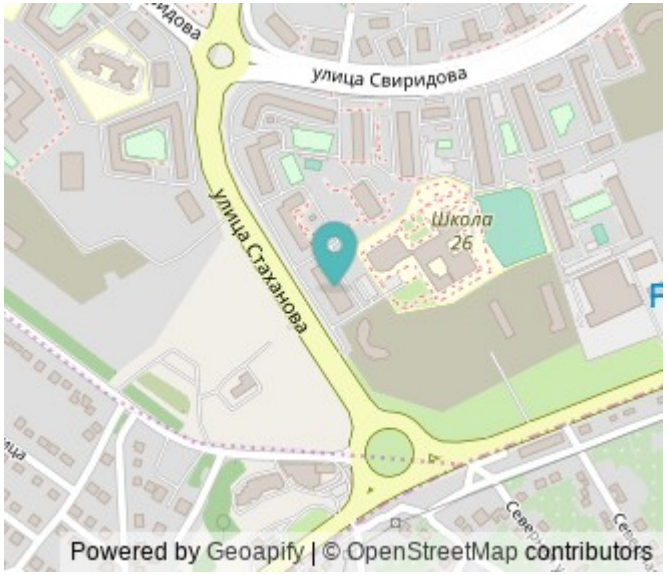

НАША УЮТНАЯ, ТЕПЛАЯ И УХОЖЕННАЯ КВАРТИРА ЖДЕТ СВОЕГО ХОЗЯИНА, И МЫ ИСКРЕННЕ НАДЕЕМСЯ, ЧТО ИМ СТАНЕТЕ ИМЕННО ВЫ !!! Представляем Вашему вниманию 2 комнатную квартиру, повышенной комфортности по ул. ул. Стаханова д.73 ; 58/36/12; 16/17; монолит Почему при выборе квартиры вашей Мечты, стоит обратиться именно к нам : 1) Грамотно распланировано пространство квартиры: все комнаты правильной квадратной или прямоугольной формы, изолированные, лоджия - (из спальни), раздельный санузел, высокие потолки (2.70 см. !!!) добавляют объема комнатам и воздушности 2) В квартире произведен качественный ремонт, с использованием дорогостоящих материалов (ДЕЛАЛИ ДЛЯ СЕБЯ !!!) 3) Заменена проводка на медную, выровнены стены, потолок двухуровневый с встроенными, точечными светильниками (несколько сценариев освещения) 4) Полностью заменена система отопления, трубы, батареи, сантехника, приборы учета 5) Окна пластиковые - (двухкамерный стеклопакет) 6) Качественная, утепленная дверь с шумоизоляцией, межкомнатные, ламинированные двери 7) На полу качественный ламинат 33 класса, ванная комната и санузел - выложены современной плиткой 8) Встроенная мебель, и бытовая техника остается в подарок к квартире 9) Эта квартира - идельное сочетание комфорта, удобства и доступности, не требует вложений ...

0 с 06.06.2025, обновлен 06.06.2025

Продавец: Собственник

Телефон: +79803507982

Характеристики

Количество комнат	2	Тип дома	кирпично-монолитный
Этаж	16	Этажей всего	17
Площадь жилая	36.00 кв. м	Площадь кухни	12.00 кв. м

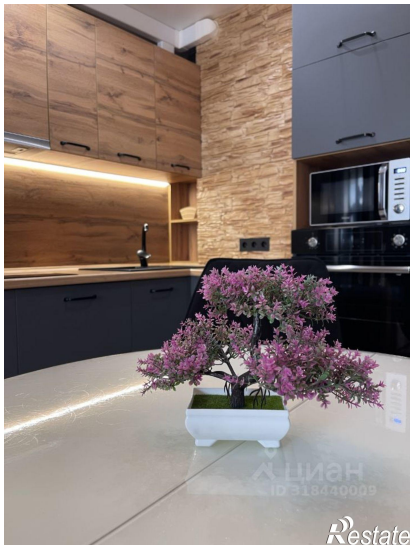
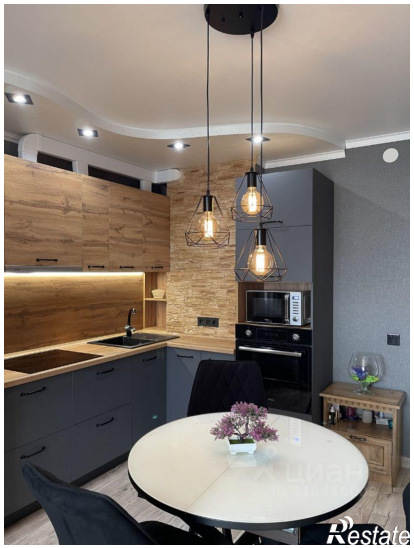

Restate

Restate