Купить квартиру за 4 800 000 рублей на ул Филипченко, 3

Липецкая область, Городской округ Липецк, Липецк, ул Филипченко, 3

4 800 000 Р
92 308Р за м^2

52.00 м^2	38.00 м^2	8.00 м^2	5 из 9
Общая	Жилая	Кухня	Этаж

Арт. 106815162 Предлагается к продаже просторная и светлая квартира в кирпичном доме с одним подъездом, всего 36 квартир. Капитальный ремонт в доме завершен в 2023 году: полностью заменены все коммуникации — отопление, водопровод, канализация, газ — а также выполнен косметический ремонт лестничной клетки. Квартира отличается отличной солнечной стороной, теплая и уютная. Большая лоджия отделана вагонкой и идеально подходит для отдыха или работы. Окна пластиковые, санузел и ванная раздельные, отделаны плиткой. Во всех комнатах установлены новые радиаторы с регуляторами температуры. Входная дверь новая, установлены счетчики горячей и холодной воды, электросчетчик — в квартире. Это отличное предложение для тех, кто ценит комфорт. Звоните, чтобы организовать просмотр или получить дополнительную информацию!

0 с 06.06.2025, обновлен 06.06.2025

Продавец: Собственник

Телефон: +79191632617

Характеристики

Количество комнат	3	Тип дома	кирпичный
Этаж	5	Этажей всего	9
Площадь жилая	38.00 кв. м	Площадь комнат	20.00 кв. м
Площадь кухни	8.00 кв. м		

https://lipetsk.restate.ru/obj/prodazha-tryohkomnatnoy-kvartiri-ul-filipchenko-3-18232043688/

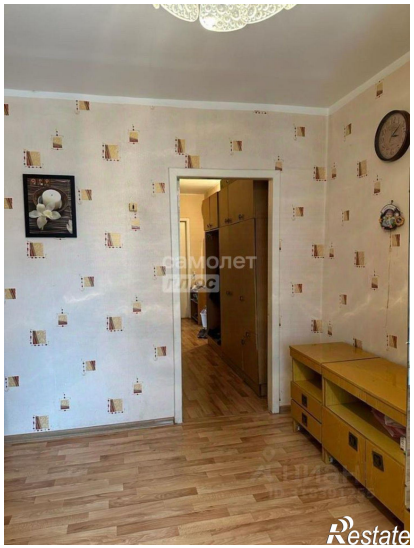
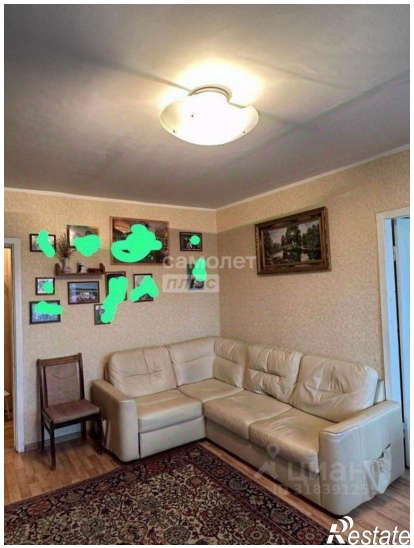

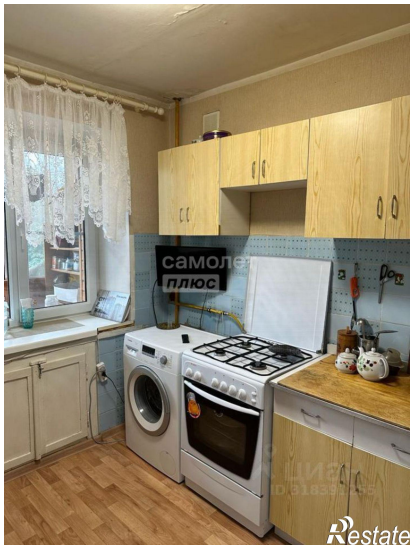

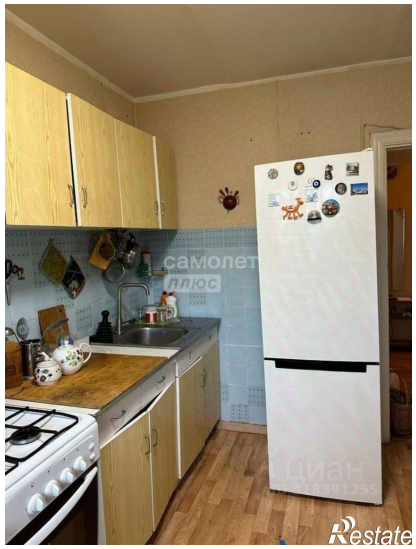

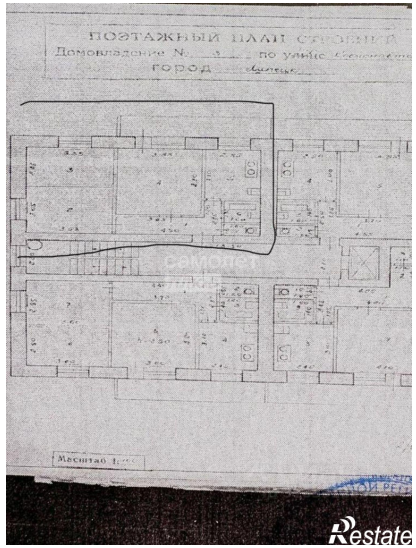
ПОЭТАЖНЫЙ ПЛАН СТРОЕНИЯ
Домовладение № 3 по улице
город
Масштаб 1:
Restate