Сдать квартиру за 28 500 рублей на ул Хренникова, 3

Липецкая область, Городской округ Липецк, Липецк, ул Хренникова, 3

28 500 Р в месяц

45.00 м²	20.00 м²	12.00 м²	5 из 17
Общая	Жилая	Кухня	Этаж

Сдаю просторную 1-к квартира на 5 этаже 15 этажного дома на Хренникова 3.Площадь: 45/20/12м² (общая/жилая/кухня).Основные достоинства квартиры: —Квартира сдаётся после ремонта; —современная отремонтированная квартира; —в холе большой вместительный шкаф купе. —мебель и бытовая техника для комфортной жизни. —новый кирпичный дом; —удобная планировка - комната 20 м2 с рулонными шторами блэкаут, тюлью и ночными шторами, в комнате имеется телевизор диагональю 43 дюйма, раскладной диван, тумба под тв , Wi-Fi, цифровое телевидение уже подключено. —просторная кухня 12 м2 с выходом на тёплую панорамную лоджию; на кухне имеется телевизор, кондиционер, встраиваемые: микроволновая печь, духовка, электрическая плита, вытяжка, посудомоечная машина; холодильник, кухонный гарнитур, стол и стулья. —Совмещённый санузел со стиральной машиной, водонагревателем, тропическим душем и дополнительными шкафчиками. —входная металлическая дверь; —чистый подъезд, вход с домофоном; —2 лифта, включая грузовой; —парковка во дворе; —окна выходят во двор.Во дворе детский сад и школа, магазины и остановки общественного транспорта. Удобно добираться до любой точки города, включая НЛМК.Развитая инфраструктура. В шаговой доступности все для комфортной жизни и отдыха: ТЦ Ривьера, продуктовые магазины, места культуры и отдыха ...

0 с 06.06.2025, обновлен 06.06.2025

Продавец: Собственник

Телефон: +79155504253

Характеристики

Количество комнат	1	Этаж	5
Этажей всего	17	Площадь жилая	20.00 кв. м
Площадь кухни	12.00 кв. м		

https://lipetsk.restate.ru/obj/arenda-odnokomnatnoy-kvartiri-ul-xrennikova-3-18232049300/

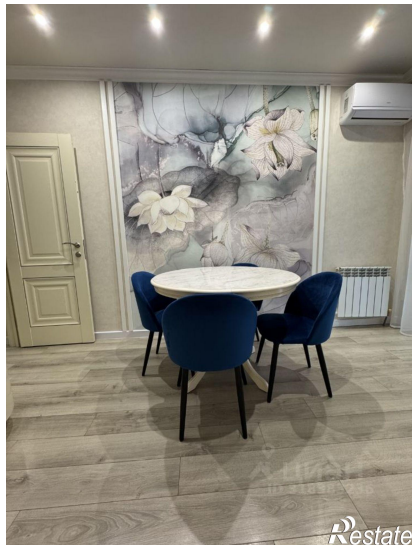

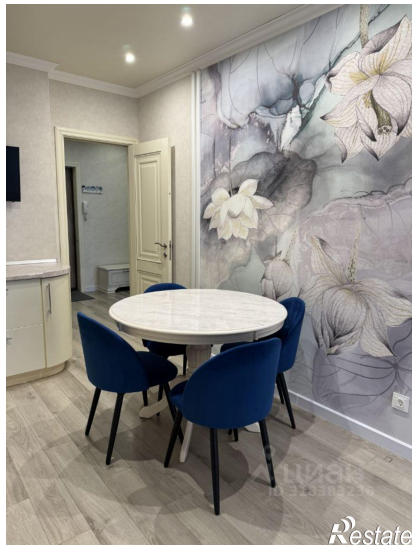

Restate

Restate