Купить квартиру за 3 990 000 рублей на ул Молодежная, 13

Липецкая область, Городской округ Липецк, Липецк, ул Молодежная, 13

3 990 000 Р
99 750Р за м^2

40.00 м^2	10.10 м^2	22.00 м^2	9 из 18
Общая	Жилая	Кухня	Этаж

Код объекта: 1631312. Продаётся однокомнатная квартира в Липецке на Молодёжной улице, 9. Квартира имеет площадь 40,2 кв. м (без учета лоджии), по функционалу квартиру можно сравнить с двухкомнатной, т.к. у вас просторная кухня-гостиная площадью 22,5 кв. м и спальня 10,1 кв. м с выходом на лоджию. Вид из окон просто отличный! В квартире выполнен ремонт, поэтому можно сразу заселиться и наслаждаться комфортом. Высота потолков составляет 2,65 м, что создаёт ощущение простора и свободы. Квартира расположена на 9 этаже 18-этажного дома, построенного в 2024 году. Внешние стены дома построены из газосиликатных блоков и облицованы кирпичом, внутренние перегородки и межэтажные перекрытия из ж/б плит. Это идеальный выбор для тех, кто ищет комфортное жильё в новом доме. Не упустите возможность стать владельцем этой прекрасной квартиры! Позвоните нам прямо сейчас, чтобы узнать больше и записаться на просмотр. Мы гарантируем безопасную сделку и юридическую поддержку нашим клиентам.

1 с 06.06.2025, обновлен 06.06.2025

Продавец: Собственник

Телефон: +79192507319

Характеристики

Количество комнат	1	Тип дома	панельный
Этаж	9	Этажей всего	18
Площадь жилая	10.10 кв. м	Площадь кухни	22.00 кв. м
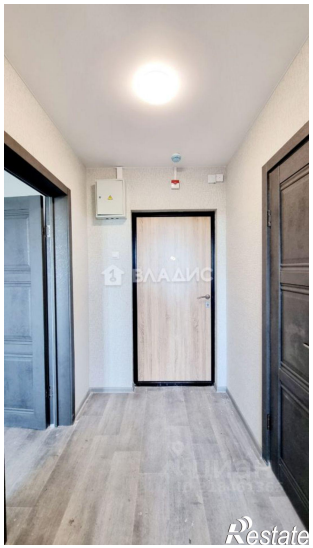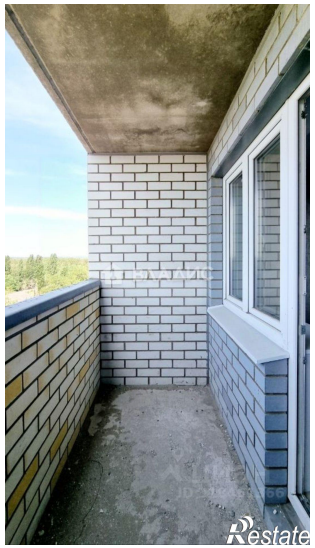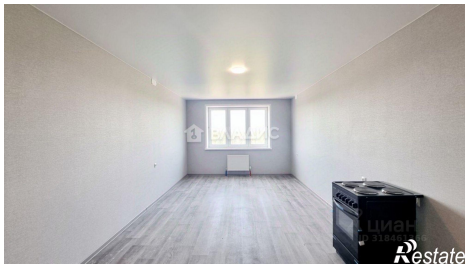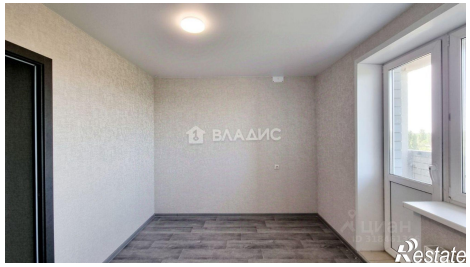
https://lipetsk.restate.ru/obj/prodazha-odnokomnatnoy-kvartiri-ul-molodezhnaya-13-18232049314/