Сдать квартиру за 20 000 рублей на ул Бехтеева С.С., 9

Липецкая область, Городской округ Липецк, Липецк, ул Бехтеева С.С., 9

20 000 Р в месяц

45.00 $м^2$	10.00 $м^2$	14 из 22
Общая	Кухня	Этаж

Новый дом, ЖК Университетский, хороший ремонт, дорогая мебель и бытовая техника, стиральная машина автомат bosch, встроенная кухня, кондиционер. В доме продуктовый магазин, рядом остановка, удобный выезд из города. Есть новая микроволновая печь.

0 с 07.06.2025, обновлен 07.06.2025

Продавец: Собственник

Телефон: +79155534407

Характеристики

Количество комнат	1	Тип дома	кирпичный
Этаж	14	Этажей всего	22
Площадь кухни	10.00 кв. м		
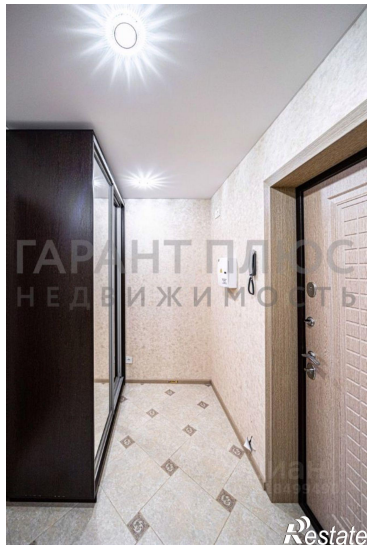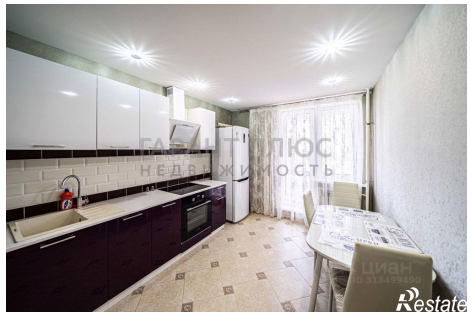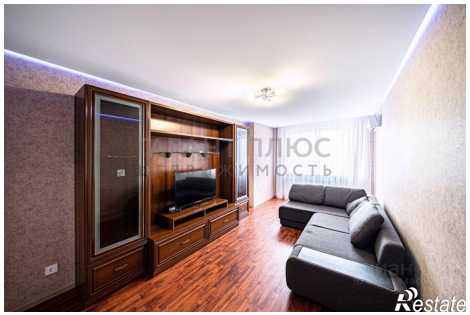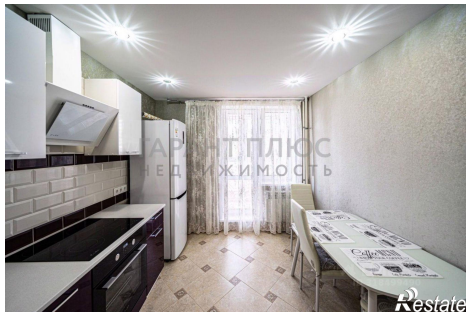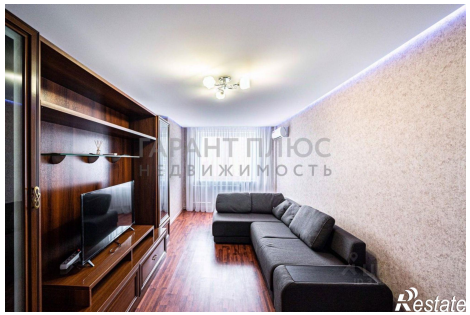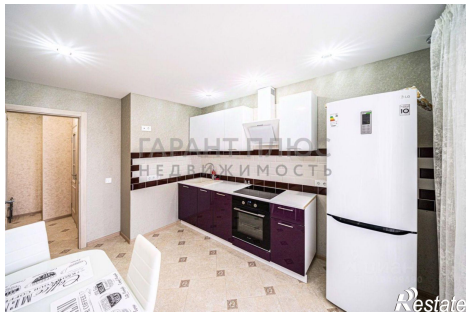
https://lipetsk.restate.ru/obj/arenda-odnokomnatnoy-kvartiri-ul-bexteeva-s-s-9-18232056135/