Купить квартиру за 4 575 200 рублей на улица Механизаторов, 15А

Липецкая область, Городской округ Липецк, Липецк, улица Механизаторов, 15А

4 575 200 Р
111 590Р за м^2

41.00 м^2	10.00 м^2	13 из 18
Общая	Кухня	Этаж

Арт.2460583. Торопитесь оформить бронирование, пока действует скидка! Предложение ограничено! Стоимость квартиры указана со скидкой, ваша экономия составит 408,500 RUB. Информация по телефону, наши менеджеры вам все расскажут! 1-комн. квартира в ЖК Инстеп.Механизаторов на 13 этаже. Квартира без отделки, полностью готова к чистовой отделке и дальнейшему ремонту. Общая площадь: 40.85 кв.м., жилая: 19.68 кв.м., площадь просторной кухни-столовой: 10.4 кв.м. Все окна выходят на одну сторону. В квартире одна лоджия, один совмещенный санузел. Высота потолков 2.64 м. Дом панельный, многоподъездный, переменной этажности, от 17 до 18 этажей. Квартира находится в 1-й секции высотой 18 этажей в корпусе 1. На этаже 8 квартир. В подъезде 1 пассажирский и 1 грузовой лифт. В настоящее время строительство окончено, дом сдан в 4 квартале 2024 года. Оформление сделки по договору купли-продажи. О ПРОЕКТЕ Жилой комплекс расположен в Липецке на улице Механизаторов, в районе с развитой инфраструктурой и удобной транспортной доступностью. ЖК «Инстеп.Механизаторов» представляет собой два дома переменной этажностью с закрытой территорией и двухуровневой парковкой во дворе. Первый дом сдан, а второй находится на стадии строительства. Проектом предусмотрена концепция «двор без машин». Все парковочные ...

0 с 08.06.2025, обновлен 08.06.2025

Продавец: Офис продаж ЖК Инстеп.Механизаторов

Телефон: +79158598400

Характеристики

Количество комнат	1	Этаж	13
Этажей всего	18	Площадь кухни	10.00 кв. м
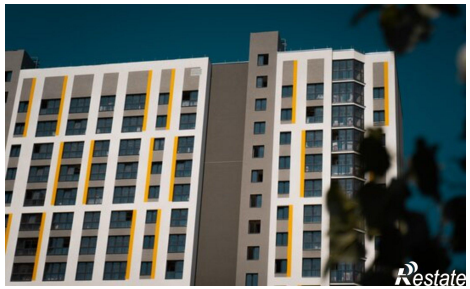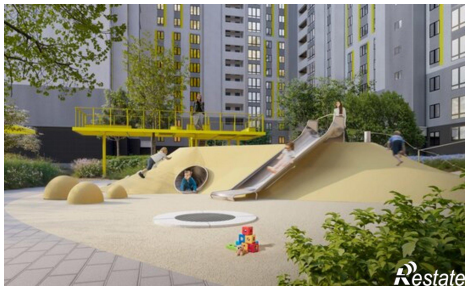
https://lipetsk.restate.ru/obj/prodazha-odnokomnatnoy-kvartiri-ulica-mexanizatorov-15a-18232057882/