Купить квартиру за 2 800 000 рублей на Юбилейная улица, 7

Липецкая область, Городской округ Липецк, Липецк, Юбилейная улица, 7

2 800 000 Р
65 116Р за м^2

43.00 м^2	5.00 м^2	1 из 5
Общая	Кухня	Этаж

Предлагаем вашему вниманию светлую и комфортную 2-х комнатную квартиру в спокойном спальном районе на микрорайоне Тракторный. Идеальное место для комфортной жизни! Квартира расположена в шаговой доступности от всех необходимых объектов инфраструктуры: - Школа и детский сад; - Продуктовые магазины и мини-рынок; - Лес для прогулок и активного отдыха. Дополнительно к квартире предлагается подвал для хранения вещей, что обеспечит вам дополнительное пространство. Прекрасный зеленый двор с детской площадкой! Возле дома имеются парковочные места для автомобилей. Развитая инфраструктура и хорошая транспортная доступность! Автобусная остановка находится рядом, что позволяет легко добраться до любого района города. Звоните для получения дополнительной информации и организации просмотра.

0 с 09.06.2025, обновлен 09.06.2025

Продавец: Углова Эмма Васильевна

Телефон: +79038627185

Характеристики
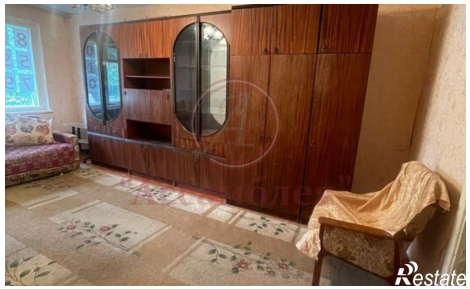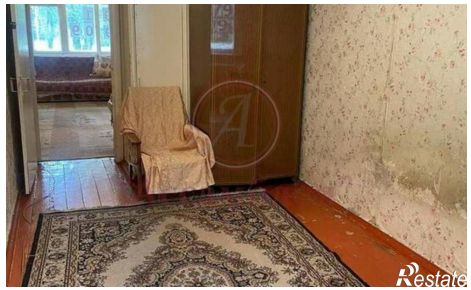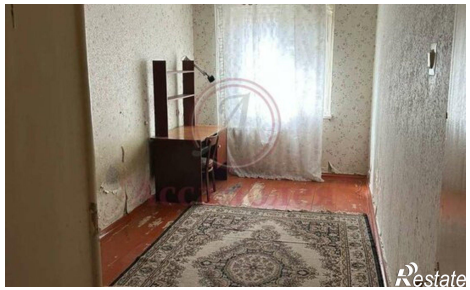
Количество комнат	2	Этаж	1
Этажей всего	5	Площадь кухни	5.00 кв. м