Сдать квартиру за 15 000 рублей на улица Свиридова, 8

Липецкая область, Городской округ Липецк, Липецк, улица Свиридова, 8

15 000 Р в месяц

38.00 $м^2$	12 из 17
Общая	Этаж

Сдаётся уютная однокомнатная квартира. Аренда предпочтительно платежеспособным и чистоплотным. Просьба! Если есть животные, сообщать заранее

0 с 11.06.2025, обновлен 11.06.2025

Продавец: Собственник

Телефон: +79155509546

Характеристики
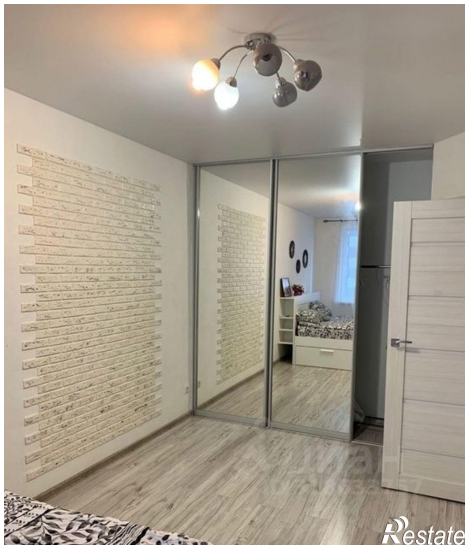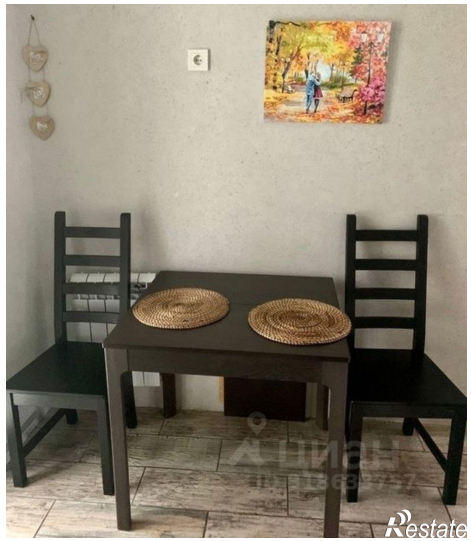
Количество комнат	1	Тип дома	монолитный
Этаж	12	Этажей всего	17