Сдать квартиру за 13 000 рублей на ул Жуковского, 15

Липецкая область, Городской округ Липецк, Липецк, ул Жуковского, 15

13 000 Р в месяц

25.00 м^2	17.00 м^2	3.00 м^2	3 из 5
Общая	Жилая	Кухня	Этаж

Код объекта: 1636000. Аренда уютной двухкомнатной квартиры (молодоженки) в Липецке, ул. Жуковского, д. 15 (ЛТЗ) Представляем вашему вниманию двухкомнатную квартиру общей площадью 25 кв. м, расположенную по адресу: улица Жуковского, 15. Квартира находится на третьем этаже пятиэтажного кирпичного дома 1972 года постройки. Окна выходят на улицу. Жилая площадь составляет 18 кв. м, из которых две комнаты размером 11 кв. м и 7 кв. м. Площадь кухни — 3 кв. м. В квартире сделан косметический ремонт, есть совмещённый санузел(установлена душевая кабина), окна ПВХ, по состоянию чистая, ранее не сдавалась! В квартире есть все необходимое: Стиральная машина, холодильник, микроволновая печь, электроплита, водонагреватель на время отключения горячей воды, диван раскладной(при необходимости предоставим еще спальные места!!). Рассмотрим командировочных на длительный срок, сдаем от 6 мес. и больше. Удобное расположение квартиры позволит вам быстро добраться до любой точки города. Рядом с домом есть всё необходимое для комфортной жизни: магазины, аптеки, школы и детские сады. Напишите сообщение или позвоните нам, чтобы узнать больше и договориться о просмотре. Мы гарантируем безопасную сделку и юридическую поддержку нашим Клиентам.

1 с 12.06.2025, обновлен 12.06.2025

Продавец: Собственник

Телефон: +79192507319

Характеристики

Количество комнат	2	Тип дома	кирпичный
Этаж	3	Этажей всего	5
Площадь жилая	17.00 кв. м	Площадь кухни	3.00 кв. м

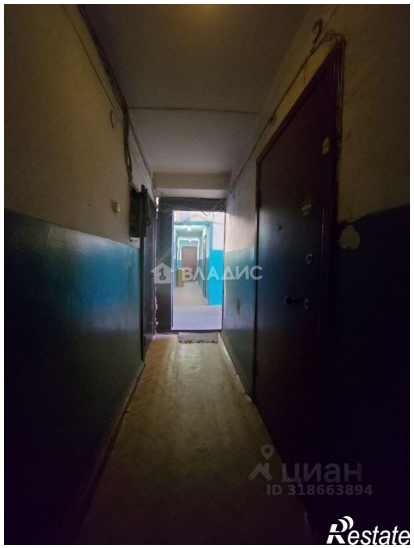

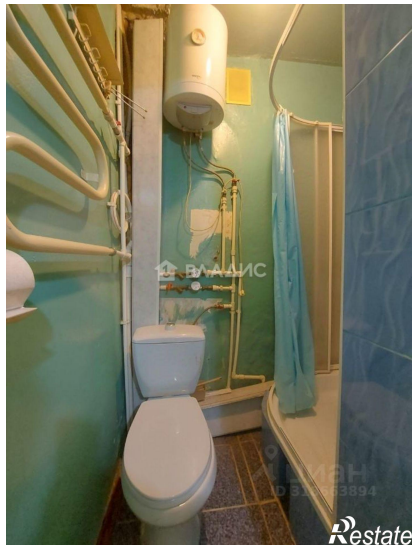

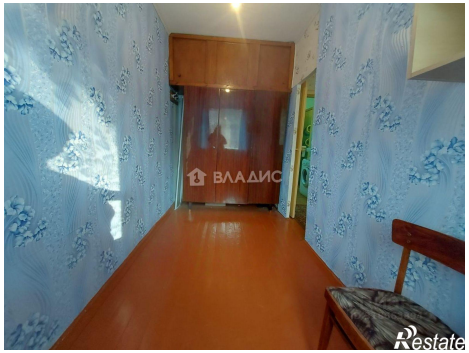
ВЛАДИС
Restate

ВЛАДИС
Restate