Купить квартиру за 6 500 000 рублей на Боевой проезд, 43

Липецкая область, Городской округ Липецк, Липецк, Боевой проезд, 43

6 500 000 Р
112 069Р за м^2

58.00 м^2	40.00 м^2	9.00 м^2	2 из 17
Общая	Жилая	Кухня	Этаж

Представьте себе уютное гнездышко, где каждая деталь продумана для вашего комфорта это светлая двухкомнатная квартира в современном кирпичном доме, наполненном теплом и тишиной. Просторные комнаты буквально купаются в солнечном свете, а из окон открывается живописный вид на ухоженный двор здесь можно бесконечно любоваться рассветами с чашечкой кофе или провожать закаты в умиротворяющей атмосфере. Квартира словно создана для новой жизни: безупречный ремонт с дорогими материалами, продуманная планировка и ни единого прожитого дня вы станете ее первым и единственным хозяином. Две просторные лоджии это настоящее сокровище! Одна станет вашим зеленым оазисом с ароматными травами и цветами, другая уголком для утренних медитаций или вечерних посиделок с друзьями под мягкий свет гирлянд. А вокруг все, что нужно для счастливой жизни: в пяти минутах ходьбы уютные кафе, супермаркеты с фермерскими продуктами, детские сады и школы с сильными педагогами. Всего несколько шагов и вы на остановке, откуда легко добраться в любую точку города. Но главное это атмосфера места. Во дворе кипит жизнь: дети смеются на новой игровой площадке, подростки играют в баскетбол на современной спортивной площадке, а вечером соседи собираются на лавочках для душевных разговоров. Здесь безопасно, чисто ...

0 с 12.06.2025, обновлен 12.06.2025

Продавец: Собственник

Телефон: +79103536026

Характеристики

Количество комнат	2	Тип дома	кирпичный
Этаж	2	Этажей всего	17
Площадь жилая	40.00 кв. м	Площадь кухни	9.00 кв. м

https://lipetsk.restate.ru/obj/prodazha-dvuhkomnatnoy-kvartiri-boevoy-proezd-43-18232080933/

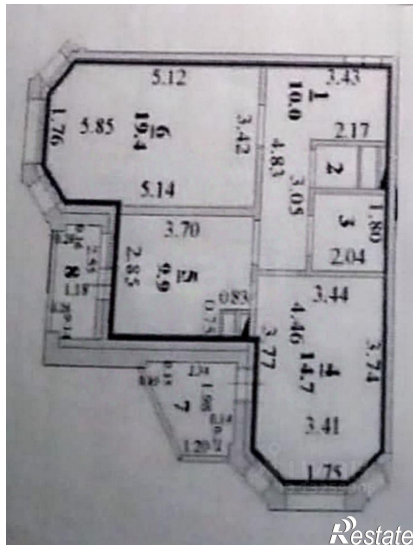

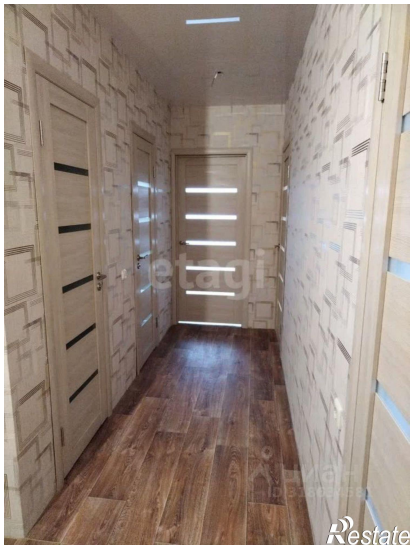

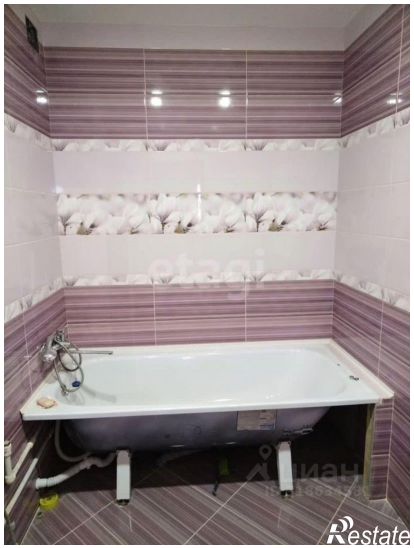

Restate

Restate