Купить квартиру за 5 987 480 рублей на улица Механизаторов, 15А

Липецкая область, Городской округ Липецк, Липецк, улица Механизаторов, 15А

5 987 480 Р
130 163Р за м^2

46.00 м^2	11.00 м^2	4 из 18
Общая	Кухня	Этаж

Арт.2460615. Спешите забронировать, пока действует скидка! Предложение ограничено! Стоимость квартиры указана со скидкой, ваша экономия составит 462,700 RUB. Звоните, мы вам все подробно расскажем! Продается 1-комн. квартира с отделкой в ЖК Инстеп.Механизаторов на 4 этаже. Общая площадь: 46.27 кв.м., жилая: 16.13 кв.м., площадь просторной кухни-столовой: 11.22 кв.м. Квартира - распашонка, очень светлая, без проходных комнат, планировка комфортна для больших семей. В квартире один балкон, один совмещенный санузел. Высота потолков 2.64 м. В квартире выполнена чистовая отделка: В санузлах квартир будет установлена вся необходимая сантехника, а стены и пол отделаны керамогранитом различных цветовых оттенков, на полу в комнатах уложен ламинат, стены оклеены качественными светлыми обоями под покраску, поставлены межкомнатные двери. Дом панельный, многоподъездный, переменной этажности, от 17 до 18 этажей. Квартира находится в 4-й секции высотой 17 этажей в корпусе 1. На этаже 6 квартир. В подъезде 1 пассажирский и 1 грузовой лифт. На сегодняшний день строительство завершено, дом сдан в 4 квартале 2024 года. Оформление сделки по договору купли-продажи. О ПРОЕКТЕ Жилой комплекс расположен в Липецке на улице Механизаторов, в районе с развитой инфраструктурой и удобной транспортной ...

0 с 12.06.2025, обновлен 12.06.2025

Продавец: Офис продаж ЖК Инстеп.Механизаторов

Телефон: +79158598400

Характеристики

Количество комнат	1	Этаж	4
Этажей всего	18	Площадь кухни	11.00 кв. м
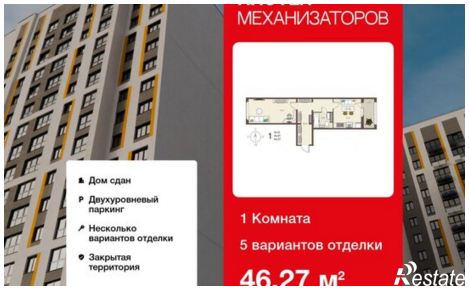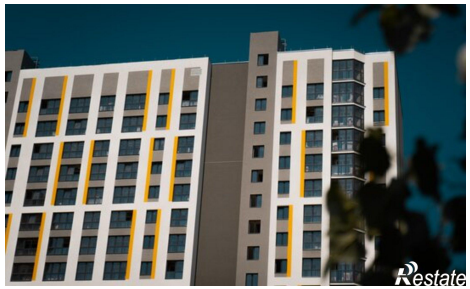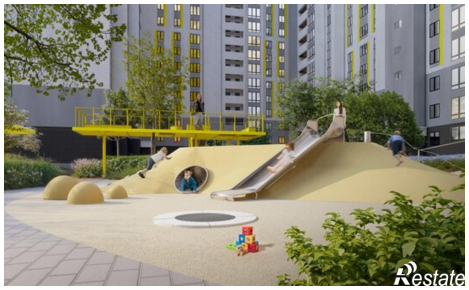
https://lipetsk.restate.ru/obj/prodazha-odnokomnatnoy-kvartiri-ulica-mexanizatorov-15a-18232080935/