Купить квартиру за 4 500 000 рублей на проезд Строителей, 14

Липецкая область, Городской округ Липецк, Липецк, проезд Строителей, 14

4 500 000 Р
115 385Р за м^2

39.00 м^2	10.00 м^2	2 из 10
Общая	Кухня	Этаж

Вариант заезжай и живи . Квартира не требует вложений, вся мебель и техника остаётся новому хозяину квартиры: кровать двуспальная , матрас премиум класса ортопедический , кресло премиум класса ортопедическое, компьютер в полной комплектации , холодильник стинол no frost cfc free, плита газовая комбинированная ardo, стиральная машина indesit, чайник электрический lofter, стол кухонный, стол журнальный, стол письменный , и даже посуда при необходимости. однокомнатная квартира с лоджией общей площадью 39,8 кв.м. кирпичный дом. проведен капитальный ремонт дома. 2 этаж. окна выходят во двор. новый лифт. тамбур на 2 квартиры. 1 собственник . квартира юридически чистая, без долгов, без обременений . документы готовы к продаже . продажа в связи с переездом. квартира не угловая. тёплая, чистая . сделан хороший ремонт. удобная планировка. лоджия застекленная, 6 метров. новые трубы отопления , батареи, канализационные трубы. раздельный санузел. счетчики холодного, горячего водоснабжения, электричества . отдельная гардеробная. окна пластиковые. очень удачное расположение дома. инфраструктура вся рядом -остановки в 5-6 минутах пешком, парк, дет.сад, школа, магазины, фитнес, развлекательные заведения, тц. транспортная развязка удобная. цена указана согласно оценочной стоимости специалиста(учтены ...

0 с 12.06.2025, обновлен 12.06.2025

Продавец: Собственник

Телефон: +79103536597

Характеристики

Количество комнат	1	Тип дома	кирпичный
Этаж	2	Этажей всего	10
Площадь кухни	10.00 кв. м		

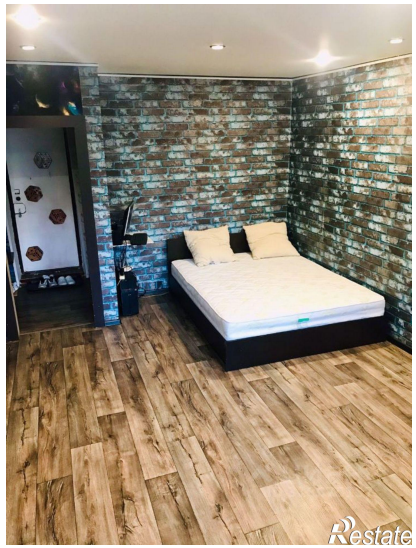
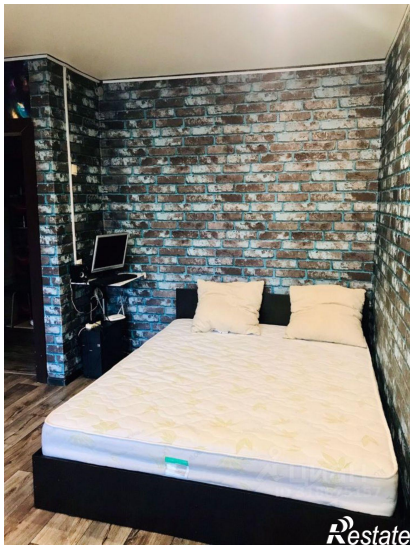
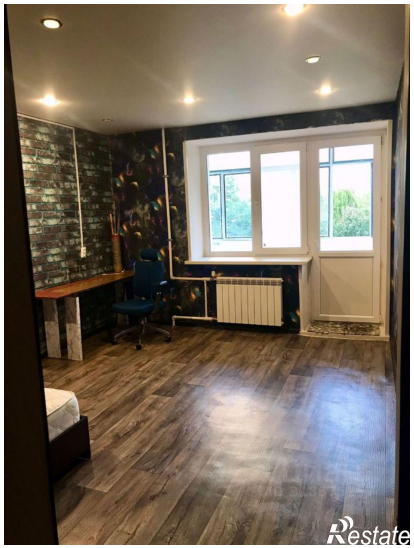
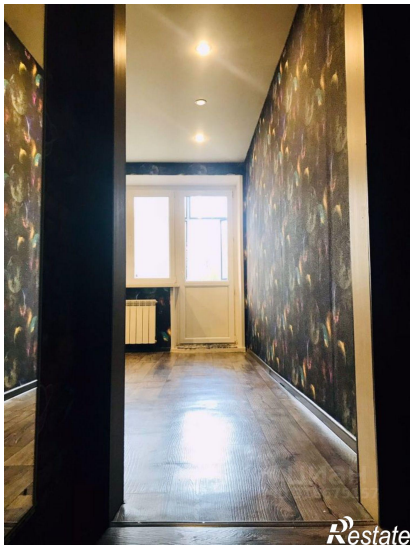
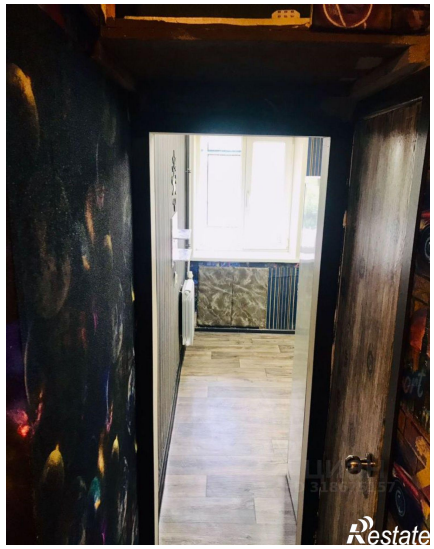
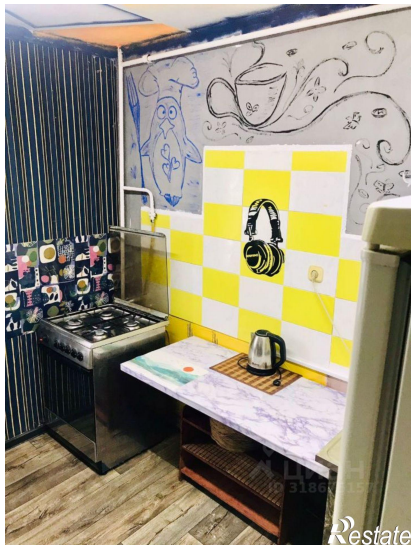
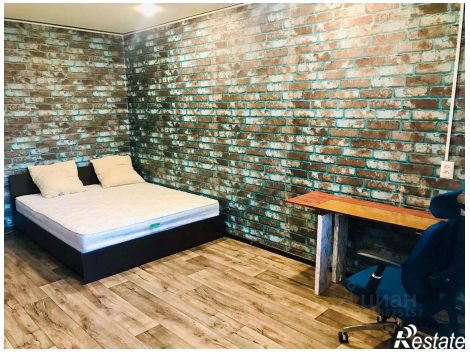

1-к. квартира,
39,8 м², 2/10 эт.

4 500 000 ₽

113 065 ₽ за м²

Рыночная цена

Проверено в Росреестре

Документы проверены

мкр-н Студенческий Городок, пр. Строителей, 14
р-н Октябрьский

Restate