Купить квартиру за 6 200 000 рублей на б-р им. Павла Шубина, 3

Липецкая область, Городской округ Липецк, Липецк, б-р им. Павла Шубина, 3

6 200 000 Р
121 569Р за м^2

51.00 м^2	30.00 м^2	7.00 м^2	4 из 10
Общая	Жилая	Кухня	Этаж

Вашему вниманию представляется 2-х комнатная квартира (застекленный вместительный балкон, расположенный вдоль спальни и кухни)! Ремонт выполнен из качественных материалов. В квартире есть всё необходимое, для комфортного проживания (кондиционер, телевизор, холодильник, стиральная машина, гладильная доска, утюг, пылесос). МЕБЕЛЬ ОСТАЁТСЯ В КВАРТИРЕ!!! ВОЗМОЖЕН РАЗУМНЫЙ ТОРГ!!!

0 с 12.06.2025, обновлен 12.06.2025

Продавец: Собственник

Телефон: +79230713782

Характеристики

Количество комнат	2	Тип дома	монолитный
Этаж	4	Этажей всего	10
Площадь жилая	30.00 кв. м	Площадь кухни	7.00 кв. м

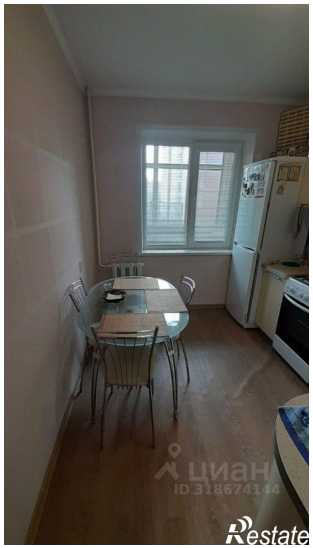
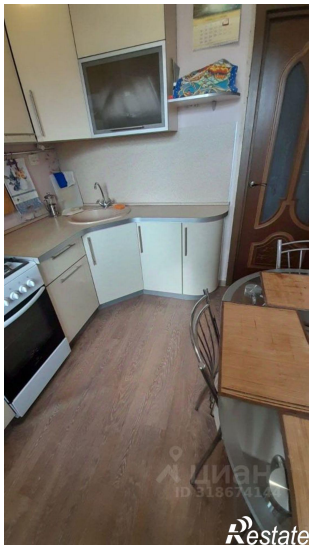
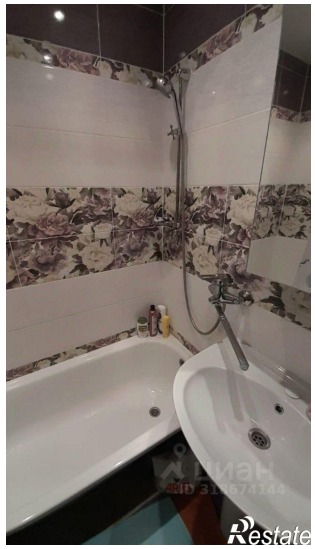

Restate