Купить квартиру за 2 700 000 рублей на ул Коммунистическая, 23

Липецкая область, Городской округ Липецк, Липецк, ул Коммунистическая, 23

2 700 000 Р
56 250Р за м^2

48.00 м^2	27.70 м^2	7.00 м^2	3 из 5
Общая	Жилая	Кухня	Этаж

Арт. 96364886 В центре ЛТЗ ждет своего нового владельца уютная двухкомнатная квартира на 3 этаже кирпичного дома! Комнаты изолированы (13,4 + 14,3 м²),Изолированные комнаты позволяют более эффективно использовать пространство (13,4+14 ,3м) , а просторная кухня (7,5 м²)- мечта каждой хозяйки! В квартире есть кладовка, где удобно хранить все необходимое, установлены биметаллические батареи и кондиционер. В спальне пластиковое окно, входная дверь металлическая. Квартира требует ремонта это отличная возможность реализовать свои дизайнерские идеи! Дом после капитального ремонта: заменены инженерные сети, электропроводка, обновлены подъезды и кровля. Прекрасное расположение: в шаговой доступности Дом Культуры, площадь Клименкова, больница, поликлиника, школа во дворе, детский сад , храм и остановки общественного транспорта. Один взрослый собственник, никто не прописан, без долгов и обременений. Готовы к быстрому выходу на сделку! Принимаем любые формы оплаты. Самолет Плюс поможет с оформлением ипотеки. Звоните и записывайтесь на просмотр!

0 с 12.06.2025, обновлен 12.06.2025

Продавец: Собственник

Телефон: +79191632617

Характеристики

Количество комнат	2	Тип дома	кирпичный
Этаж	3	Этажей всего	5
Площадь жилая	27.70 кв. м	Площадь комнат	13.40 кв. м
Площадь кухни	7.00 кв. м		
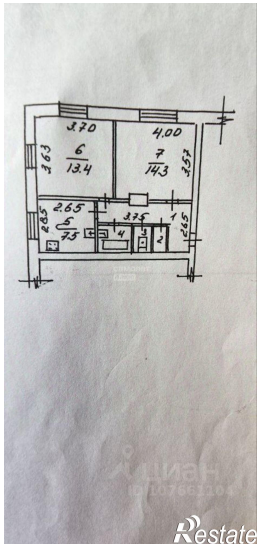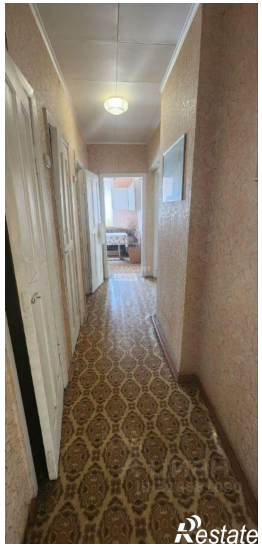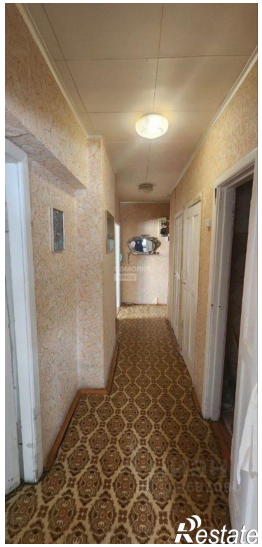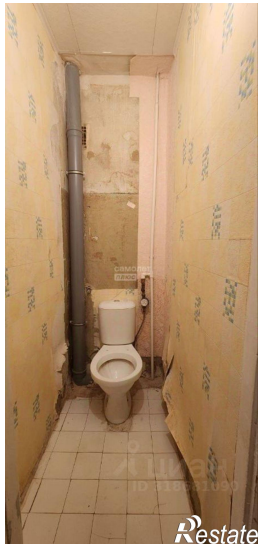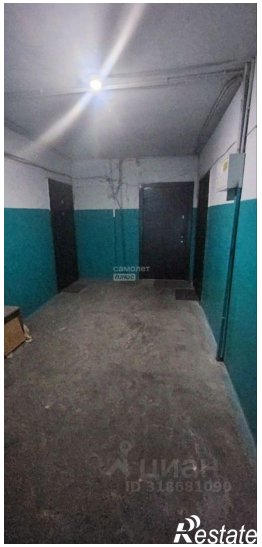
https://lipetsk.restate.ru/obj/prodazha-dvuhkomnatnoy-kvartiri-ul-kommunisticheskaya-23-18232085958/