Купить квартиру за 6 700 000 рублей на ул Индустриальная, 92а

Липецкая область, Городской округ Липецк, Липецк, ул Индустриальная, 92а

6 700 000 Р
94 366Р за м^2

71.00 м^2	29.10 м^2	18.00 м^2	19 из 25
Общая	Жилая	Кухня	Этаж

Арт. 74775327 СРОЧНО! Продается светлая, просторная квартира общей площадью 71 кв. метров с большой кухней-гостинной в новом современном доме 2024 года постройки с закрытой территорией двора. Квартира с улучшенной черновой отделкой: выровненные оштукатуренные стены, произведена разводка электрики (розетки и выключатели), также установлены корзины под кондиционер, горизонтальная разводка отопления. Санузел раздельный. Большой угловой балкон с панорамным остеклением. Идеальная локация для жизни в городе. Удобная транспортная развязка, рядом с Автовокзалом; в 2-х минутах ходьбы расположены остановки общественного транспорта, магазин на 1 этаже в самом доме(Магнит). Современная архитектура и визуал дома выделяют его на фоне других. Один взрослый собственник. Обременений нет, полная стоимость в договоре. Звоните!

0 с 13.06.2025, обновлен 13.06.2025

Продавец: Собственник

Телефон: +79191632617

Характеристики

Количество комнат	2	Тип дома	кирпично-монолитный
Этаж	19	Этажей всего	25
Площадь жилая	29.10 кв. м	Площадь комнат	11.70 кв. м
Площадь кухни	18.00 кв. м		

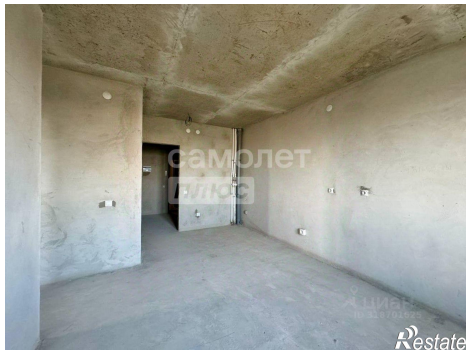

ОП 16-15
ОП 16-15
ОВ 20-46
ОВ 27-46
Лоджия
2.80
ОВ 27-17
ОВ 20-17
Кухня гостинная
18.80
Спальня
11.70
Спальня
17.40
ОВ 20-9
ОВ 27-9
ОП 16-15
3Е
47.90
64.70
69.10
66.90
4.10
Ванная
4.90
Сауна
Гардеробная
1.70
Прихожая
6.20
Спальня
19.10
Лоджия
2.80
ОВ 20-25
ОВ 27-25
Прихожая