Купить квартиру за 4 575 200 рублей на улица Механизаторов, 15А

Липецкая область, Городской округ Липецк, Липецк, улица Механизаторов, 15А

4 575 200 Р
111 590Р за м^2

41.00 м^2	10.00 м^2	15 из 18
Общая	Кухня	Этаж

Арт.2460584. Спешите забронировать по акционной цене! Период предложения ограничен! Стоимость квартиры указана со скидкой, ваша экономия составит 408,500 RUB. Информация по телефону, мы вам все подробно расскажем! Просторная однокомнатная квартира в ЖК Инстеп.Механизаторов на 15 этаже. Квартира без отделки, новый собственник может сделать ремонт по индивидуальному дизайн-проекту. Общая площадь: 40.85 кв.м., жилая: 19.68 кв.м., площадь просторной кухни-столовой: 10.4 кв.м. Все окна выходят на одну сторону. В квартире одна лоджия, один совмещенный санузел. Высота потолков 2.64 м. Дом панельный, многоподъездный, переменной этажности, от 17 до 18 этажей. Квартира находится в 1-й секции высотой 18 этажей в корпусе 1. На этаже 8 квартир. В подъезде 1 пассажирский и 1 грузовой лифт. На сегодняшний день строительство окончено, дом сдан в 4 квартале 2024 года. Оформление сделки по договору купли-продажи. О ПРОЕКТЕ Жилой комплекс расположен в Липецке на улице Механизаторов, в районе с развитой инфраструктурой и удобной транспортной доступностью. ЖК «Инстеп.Механизаторов» представляет собой два дома переменной этажностью с закрытой территорией и двухуровневой парковкой во дворе. Первый дом сдан, а второй находится на стадии строительства. Проектом предусмотрена концепция «двор без машин» ...

0 с 16.06.2025, обновлен 16.06.2025

Продавец: Офис продаж ЖК Инстеп.Механизаторов

Телефон: +79158598400

Характеристики

Количество комнат	1	Этаж	15
Этажей всего	18	Площадь кухни	10.00 кв. м
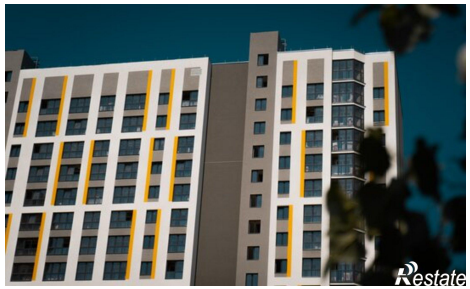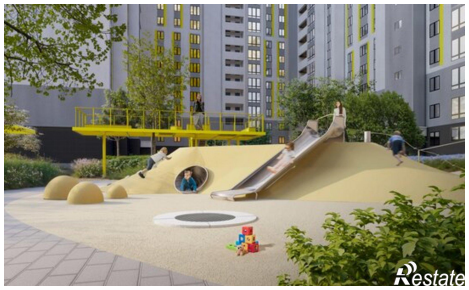
https://lipetsk.restate.ru/obj/prodazha-odnokomnatnoy-kvartiri-ulica-mexanizatorov-15a-18232097960/