Купить квартиру за 5 555 000 рублей на ул Василия Саунина, 3

Липецкая область, Городской округ Липецк, Липецк, ул Василия Саунина, 3

5 555 000 Р
85 462Р за м^2

65.00 м^2	38.00 м^2	8.00 м^2	9 из 19
Общая	Жилая	Кухня	Этаж

Продаётся новая 3х комнатная квартира, расположения на 9 этаже 19 этажного кирпичного дома. Эта квартира идеально подойдет для семьи с детьми. Дом расположен в экологически чистом, новом, развитом микрорайоне. Безопасная шаговая доступность до школы и детского сада. Во дворе дома детская площадка. В квартире сделан ремонт в светлых тонах. Стены оклеены светлыми обоями под покраску, Вы сможете в любое время без труда и без больших затрат изменить цветовую гамму в Своей квартире. Потолки выровненные крашеные. На полу качественный линолеум. Два санузла, отделанные плиткой. Отопление с горизонтальной разводкой, у Вас всегда будет теплый пол. Во дворе дома Вы всегда сможете припарковать Свой автомобиль. Квартира без долгов и без обременений. Быстрый выход на сделку. Рассмотрим любую форму оплаты. Звоните, записывайтесь на просмотр. Не упустите Свой шанс стать обладателем этой прекрасной квартиры!

0 с 16.06.2025, обновлен 17.06.2025

Продавец: Собственник

Телефон: +79191639025

Характеристики

Количество комнат	3	Этаж	9
Этажей всего	19	Площадь жилая	38.00 кв. м
Площадь кухни	8.00 кв. м		
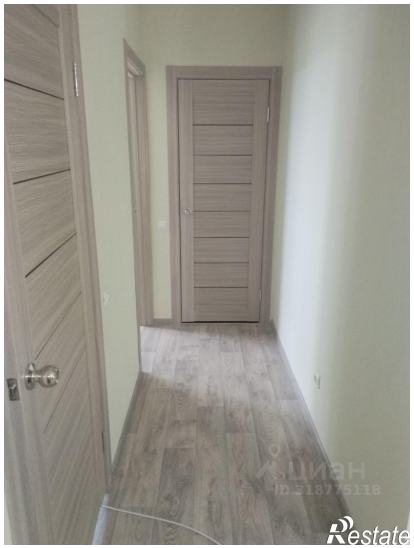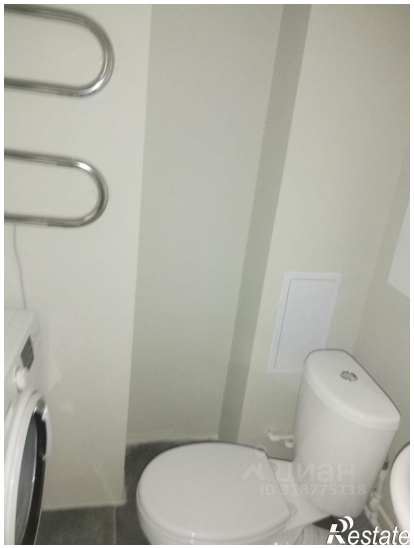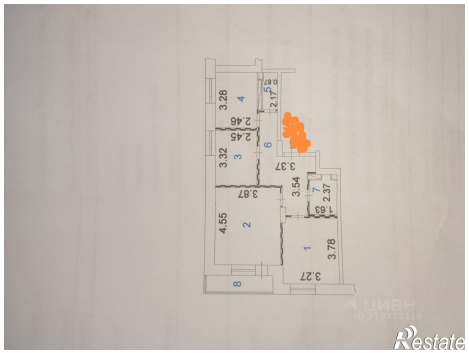
https://lipetsk.restate.ru/obj/prodazha-tryohkomnatnoy-kvartiri-ul-vasiliya-saunina-3-18232101008/