Купить квартиру за 5 750 000 рублей на ул 50 лет НЛМК, 23

Липецкая область, Городской округ Липецк, Липецк, ул 50 лет НЛМК, 23

5 750 000 Р
100 877Р за м^2

57.00 м^2	9.00 м^2	1 из 10
Общая	Кухня	Этаж

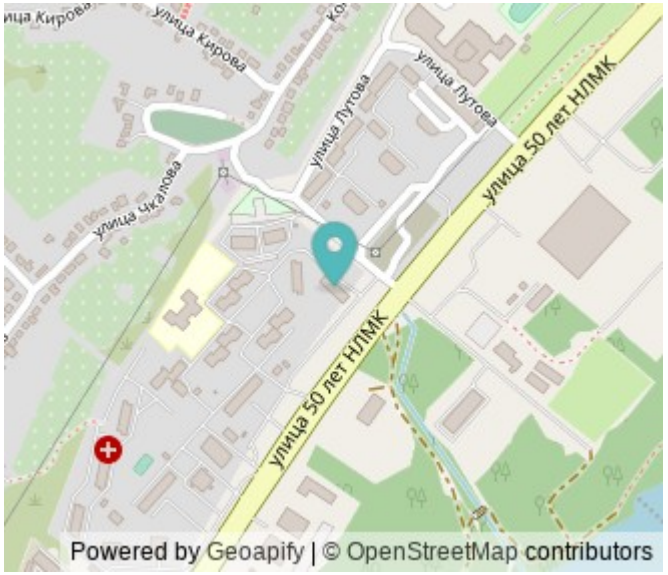

Предлагает Вашему вниманию двухкомнатную квартиру в м-не Манеж. Квартира расположена на первом этаже 10-этажного панельного дома 2010 года. Высокий первый этаж. Общая площадь составляет 57,4 кв. м, а жилая площадь — 33,8 кв. м. Изолированные комнаты 19, 14,8 кв.м. Кухня 9,5 кв м, Утепленная лоджия с выходом из кухни. Санузел раздельный. Просторная прихожая. Окна пластиковые. Высота потолков 2.7 м. Тамбур на две квартиры, хорошие соседи. Во дворе просторная парковка для автомобилей, детская площадка. Идеально подойдет как для проживания так и для сдачи в аренду. БОНУС!!! При продаже в квартире остается: кухня с техникой, кондиционер, бойлер. Расположение квартиры отлично сочетает в себе все необходимые элементы для комфортного проживания: развита инфраструктура, рядом находятся: Набережная, магазин Метро, торгово-развлекательный центр L-Citi, рынок Петровский, магазины, инженерно-технологическая школа 27с бассейном и детский сад 29. Удобный выезд на основные магистрали и близость к общественному транспорту обеспечивают легкий доступ к центру города и другим ключевым точкам. Нет ограничений и обременений! Не упустите возможность стать владельцем этой замечательной квартиры! Позвоните нам прямо сейчас и запишитесь на просмотр! Код пользователя: 91579 Номер в базе: 7626 ...

0 с 17.06.2025, обновлен 17.06.2025

Продавец: Собственник

Телефон: +79107420587

Характеристики

Количество комнат	2	Тип дома	панельный
Этаж	1	Этажей всего	10
Площадь кухни	9.00 кв. м		

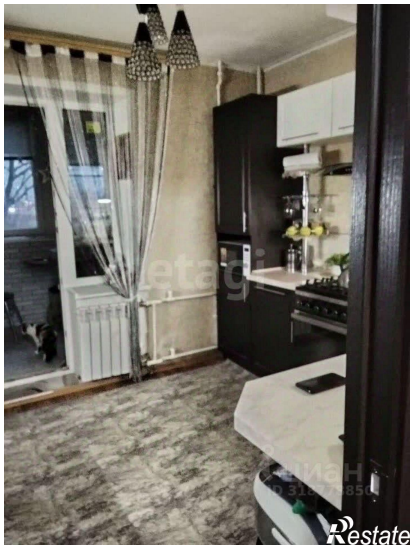
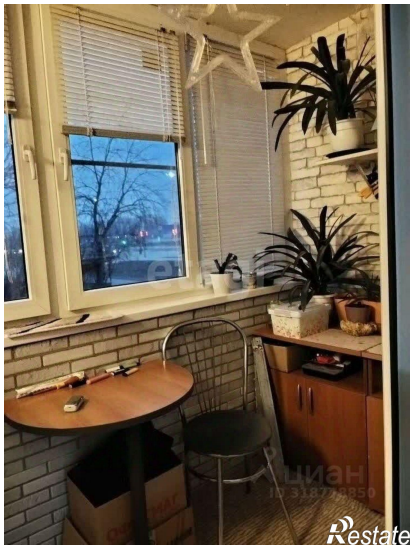

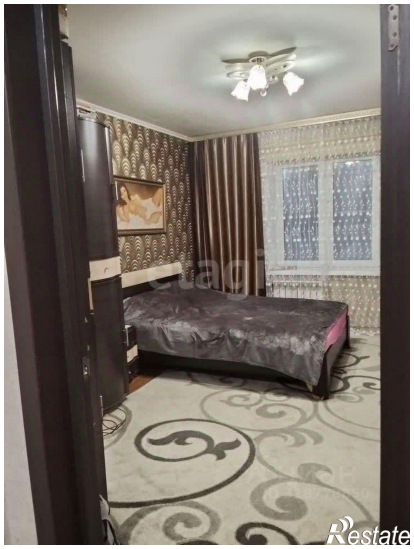

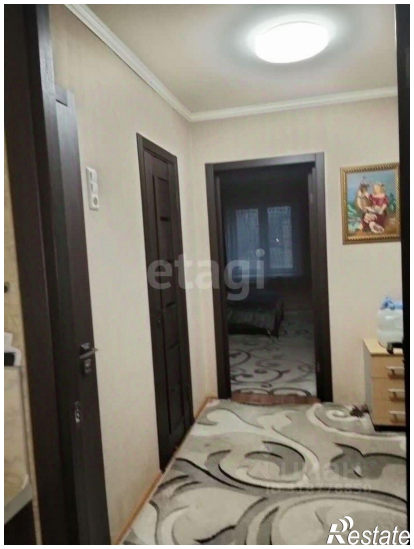

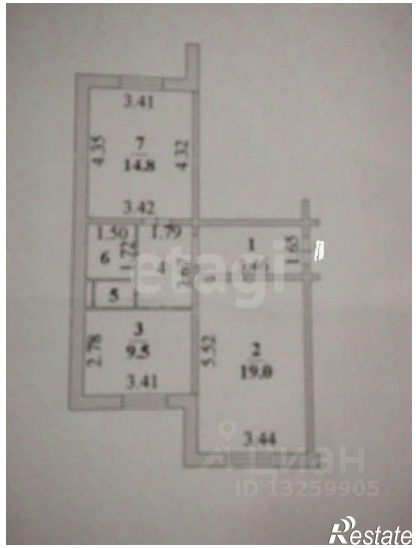
3.41
7
14.8
4.35
4.32
3.42
1.50
1.79
6
1.72
1
5
1.65
3
9.5
2.78
3.52
2
19.0
3.41
3.44
ID 13259905
Restate

Restate