Купить квартиру за 7 173 600 рублей на улица Механизаторов, 15А

Липецкая область, Городской округ Липецк, Липецк, улица Механизаторов, 15А

7 173 600 Р
105 494Р за м^2

68.00 м^2	18.00 м^2	4 из 18
Общая	Кухня	Этаж

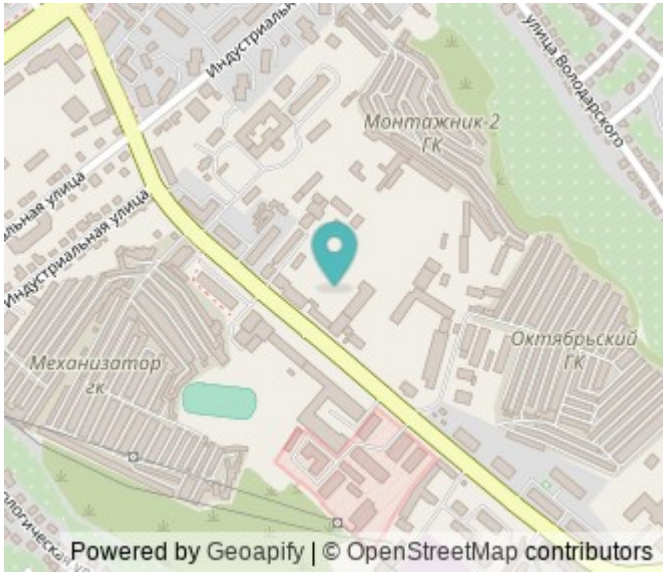

Арт.2460599. Спешите оформить бронирование на этих условиях! Предложение ограничено! Стоимость квартиры указана со скидкой, ваша экономия составит 683,200 RUB. Информация по телефону, мы вам все подробно расскажем! 2-комн. квартира в ЖК Инстеп.Механизаторов на 4 этаже. Квартира без отделки, новый собственник может сделать ремонт по индивидуальному проекту. Общая площадь: 68.32 кв.м., жилая: 22.54 кв.м., площадь просторной кухни-столовой: 17.86 кв.м. Квартира - распашонка, без проходных комнат, окна выходят на разные стороны дома. В квартире одна лоджия, один совмещенный и один раздельный санузел. Высота потолков 2.64 м. Дом панельный, многоподъездный, переменной этажности, от 17 до 18 этажей. Квартира находится в 3-й секции высотой 18 этажей в корпусе 1. На этаже 8 квартир. В подъезде 1 пассажирский и 1 грузовой лифт. В настоящее время строительство окончено, дом сдан в 4 квартале 2024 года. Оформление сделки по договору купли-продажи. О ПРОЕКТЕ Жилой комплекс расположен в Липецке на улице Механизаторов, в районе с развитой инфраструктурой и удобной транспортной доступностью. ЖК «Инстеп.Механизаторов» представляет собой два дома переменной этажностью с закрытой территорией и двухуровневой парковкой во дворе. Первый дом сдан, а второй находится на стадии строительства. Проектом ...

0 с 17.06.2025, обновлен 17.06.2025

Продавец: Офис продаж ЖК Инстеп.Механизаторов

Телефон: +79158598400

Характеристики

Количество комнат	2	Этаж	4
Этажей всего	18	Площадь кухни	18.00 кв. м
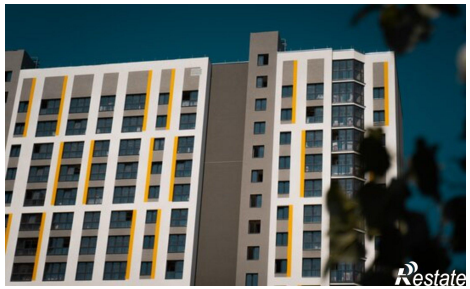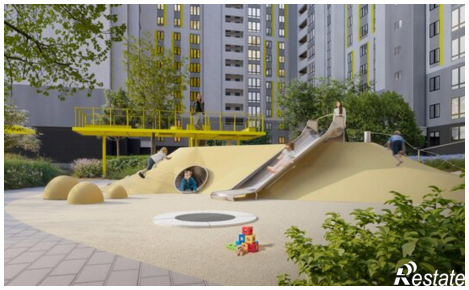
https://lipetsk.restate.ru/obj/prodazha-dvuhkomnatnoy-kvartiri-ulica-mexanizatorov-15a-18232105625/