Сдать квартиру за 35 000 рублей на улица Мичурина, 36

Липецкая область, Городской округ Липецк, Липецк, улица Мичурина, 36

35 000 Р в месяц

65.00 м^2	52.00 м^2	8.00 м^2	1 из 9
Общая	Жилая	Кухня	Этаж

Арт. 107470611 Сдается уютная трехкомнатная квартира в центре города на улице Мичурина. Имеется вся необходимая для комфортного проживания мебель и техника: отдельные спальные места, укомплектованная кухня, стиральная машинка, холодильник, микроволновая печь, духовой шкаф. В шаговой доступности расположено множество продуктовых магазинов и заведений общественного питания. Удобная транспортная развязка и наличие остановок позволяют быстро добраться в любюу точу города. Идеально подойдет для проживания семейной пары или командировочных специалистов ИТР состава. Возможна оплата от ЮР лица. Залог можно разбить на два месяца.

0 с 17.06.2025, обновлен 17.06.2025

Продавец: Собственник

Телефон: +79191632617

Характеристики

Количество комнат	3	Тип дома	панельный
Этаж	1	Этажей всего	9
Площадь жилая	52.00 кв. м	Площадь комнат	15.00 кв. м
Площадь кухни	8.00 кв. м		

https://lipetsk.restate.ru/obj/arenda-tryohkomnatnoy-kvartiri-ulica-michurina-36-18232109833/

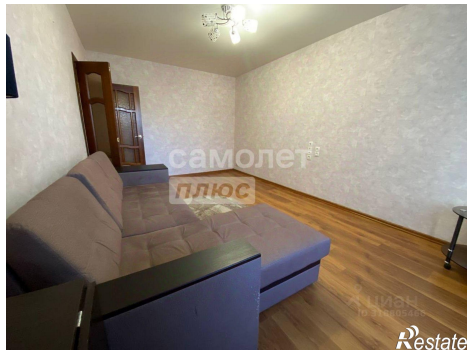

самолет
плюс
Restate

самолет
плюс
Restate