Купить квартиру за 6 500 000 рублей на ул М.И. Неделина, 3А 1

Липецкая область, Городской округ Липецк, Липецк, ул М.И. Неделина, 3А 1

6 500 000 Р
106 557Р за м^2

61.00 м^2	33.10 м^2	13.00 м^2	8 из 25
Общая	Жилая	Кухня	Этаж

Код объекта: 1633136. Продается двухкомнатная квартира по ул. Неделина, д.3А1 Общая площадь квартиры 61 кв.м. Жилая площадь 33,1 кв.м. Высота потолка 2.68 м. Дом монолитно-кирпичный. Удобная планировка. Раздельный санузел. Качественная входная дверь. Балкон с панорамным остеклением. Наземный и подземный паркинг. 3 лифта: 2 пассажирских + 1 грузовой. Для жителей дома собственная закрытая детская площадка. Светлая квартира в центре города. Удобная транспортная развязка. Рядом набережная реки Воронеж, Нижний парк, остановка общественного транспорта, Петровский рынок, гипермаркет Лента и торговый центр Л-Сити. Один собственник. Без обременений. Ключи в день сделки.

0 с 17.06.2025, обновлен 17.06.2025

Продавец: Собственник

Телефон: +79192507319

Характеристики

Количество комнат	2	Тип дома	кирпично-монолитный
Этаж	8	Этажей всего	25
Площадь жилая	33.10 кв. м	Площадь кухни	13.00 кв. м
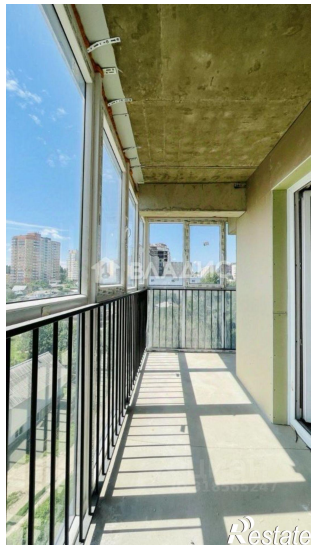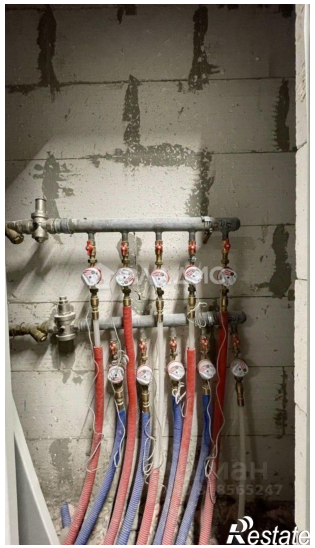
https://lipetsk.restate.ru/obj/prodazha-dvuhkomnatnoy-kvartiri-ul-m-i-nedelina-3a-1-18232109890/