Купить квартиру за 4 000 000 рублей на ул М.И. Неделина, 49

Липецкая область, Городской округ Липецк, Липецк, ул М.И. Неделина, 49

4 000 000 Р
102 564Р за м^2

39.00 м^2	8.00 м^2	4 из 10
Общая	Кухня	Этаж

Арт. 107471667 Продается просторная,светлая 1 комнатная квартира 38,9 кв м на 4 этаже 10 этажного кирпичного дома в центре города! Окна пластиковые,лоджия застеклена,отделана.Санузел раздельный отделан плиткой.Комната 17,1 кв м.Просторный коридор.Не угловая.Тамбур на 2 квартиры. Локация супер!Все в шаговой доступности! Подробности по телефону. Быстрый выход на сделку!Никто не живет,не прописан!

2 с 17.06.2025, обновлен 17.06.2025

Продавец: Перова Ольга

Телефон: +79661633096

Характеристики
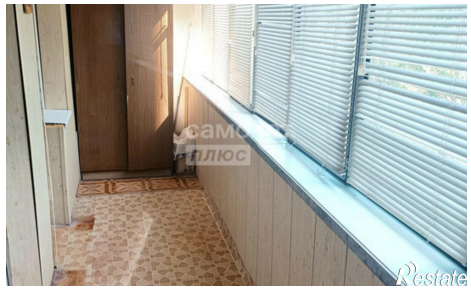
Количество комнат	1	Этаж	4
Этажей всего	10	Площадь кухни	8.00 кв. м