Купить квартиру за 5 547 500 рублей на улица Механизаторов, 15А

Липецкая область, Городской округ Липецк, Липецк, улица Механизаторов, 15А

5 547 500 Р
135 305Р за м^2

41.00 м^2	10.00 м^2	4 из 18
Общая	Кухня	Этаж

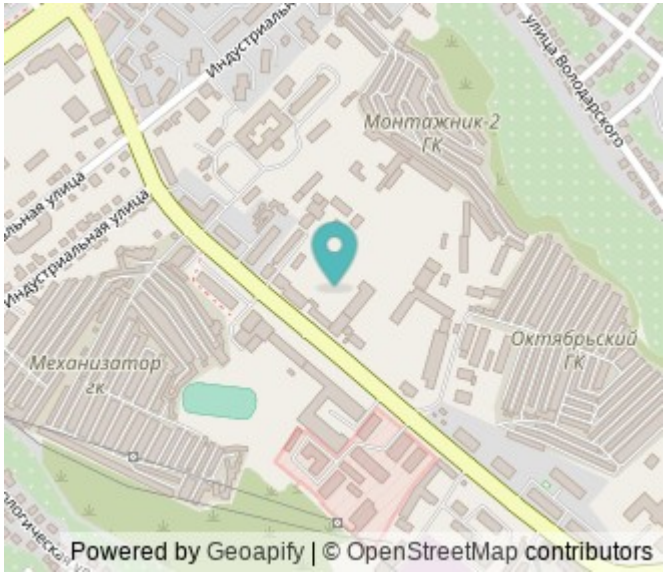

Арт.2460600. Успейте оформить бронирование, пока действует скидка! Период предложения ограничен! Стоимость квартиры указана со скидкой, ваша экономия составит 407,500 RUB. По всем вопросам звоните в офис продаж, мы вам все подробно расскажем! Продается однокомнатная квартира с отделкой в ЖК Инстеп.Механизаторов на 4 этаже. Общая площадь: 40.75 кв.м., жилая: 19.58 кв.м., площадь просторной кухни-столовой: 10.4 кв.м. Все окна выходят на одну сторону. В квартире одна лоджия, один совмещенный санузел. Высота потолков 2.64 м. В квартире выполнена чистовая отделка: В санузлах квартир будет установлена вся необходимая сантехника, а стены и пол отделаны керамогранитом различных цветовых оттенков, на полу в комнатах уложен ламинат, стены оклеены качественными светлыми обоями под покраску, поставлены межкомнатные двери. Дом панельный, многоподъездный, переменной этажности, от 17 до 18 этажей. Квартира находится в 3-й секции высотой 18 этажей в корпусе 1. На этаже 8 квартир. В подъезде 1 пассажирский и 1 грузовой лифт. На сегодняшний день строительство окончено, дом сдан в 4 квартале 2024 года. Оформление сделки по договору купли-продажи. О ПРОЕКТЕ Жилой комплекс расположен в Липецке на улице Механизаторов, в районе с развитой инфраструктурой и удобной транспортной доступностью. ЖК ...

0 с 18.06.2025, обновлен 18.06.2025

Продавец: Офис продаж ЖК Инстеп.Механизаторов

Телефон: +79158598400

Характеристики

Количество комнат	1	Этаж	4
Этажей всего	18	Площадь кухни	10.00 кв. м
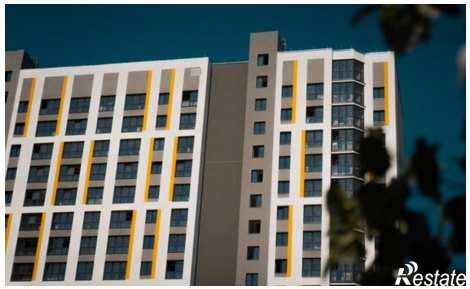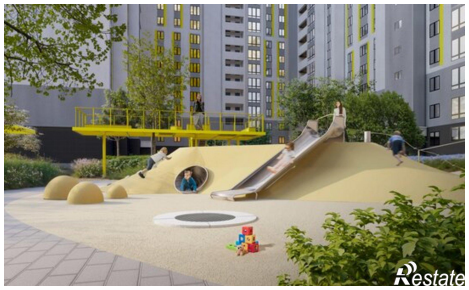
https://lipetsk.restate.ru/obj/prodazha-odnokomnatnoy-kvartiri-ulica-mexanizatorov-15a-18232114033/