Сдать квартиру за 9 000 рублей на 8 Марта, 13

Липецкая область, Городской округ Липецк, Липецк, 8 Марта, 13

9 000 Р в месяц

36.00 м^2	16.00 м^2	6.00 м^2	2 из 10
Общая	Жилая	Кухня	Этаж

Квартира полностью готова к заселению. Только адекватным и спокойным жильцам со стабильным доходом. Проживание с детьми и животными обсуждается. 8 903 083-18-95 ЗВОНИТЕ!

12 с 26.06.2025, обновлен 09.07.2025

Продавец: Татьяна

Телефон: +79030831895

Характеристики
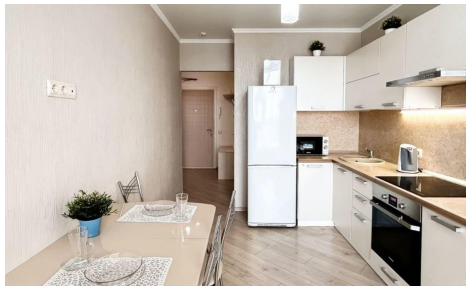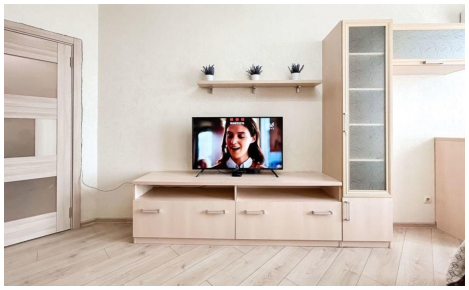
Количество комнат	1	Тип дома	кирпичный
Этаж	2	Этажей всего	10
Наличие телефона	нет	Наличие балкона	да
Площадь жилая	16.00 кв. м	Площадь кухни	6.00 кв. м