Сдать квартиру за 50 000 рублей на пр-кт Победы, 128

Липецкая область, Городской округ Липецк, Липецк, пр-кт Победы, 128

50 000 Р в месяц

78.00 м^2	38.00 м^2	28.00 м^2	8 из 14
Общая	Жилая	Кухня	Этаж

Арт. 107419643 Предлагаю Вашему вниманию квартиру Квартира расположена на 8-м этаже в жилом доме с закрытой территорией. ЖК Ворота города . Квартира имеет общую площадь 78 кв.м. Для комфортного проживания в ней предусмотрены: -Бытовая техника (холодильник, стиральная машинка, микроволновая печь, водонагреватель, телевизор, кондиционер, посудомоечная машина.) -Для хранения одежды предусмотрены шкаф в спальне и прихожей. Красивый вид из окон квартиры. В шаговой доступности расположено множество продуктовых магазинов и заведений общественного питания, аптеки, пункты выдачи заказов, школы и садики. Удобная транспортная развязка и наличие остановок, которые позволяют быстро добраться в любую точку города. Оплата в месяц: 50,000 всё включено Залог: 50,000 Срок аренды: от 11 мес. Для проживания рассматриваются семейные пары, а также командировочные специалисты ИТР-состава. С животными: (обговаривается) ОСТАЛИСЬ ВОПРОСЫ, ЕСТЬ ЖЕЛАНИЕ ПОСМОТРЕТЬ - ЗВОНИТЕ! Так же можем предложить и другие варианты)

1 с 30.06.2025, обновлен 30.06.2025

Продавец: Собственник

Телефон: +79191632617

Характеристики

Количество комнат	3	Тип дома	монолитный
Этаж	8	Этажей всего	14
Площадь жилая	38.00 кв. м	Площадь комнат	10.00 кв. м
Площадь кухни	28.00 кв. м		

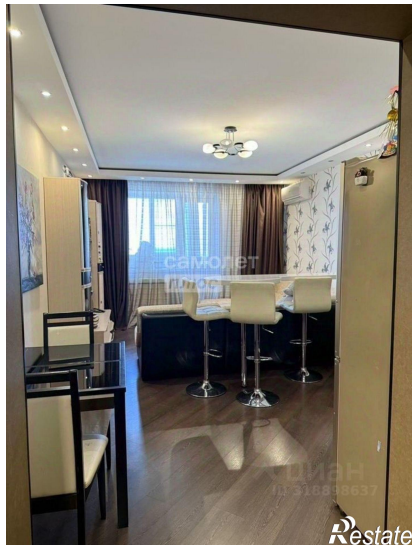

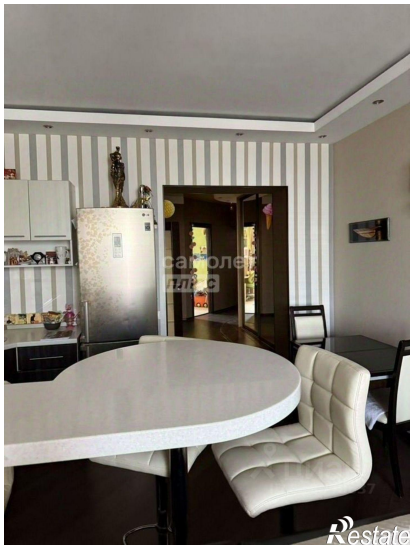

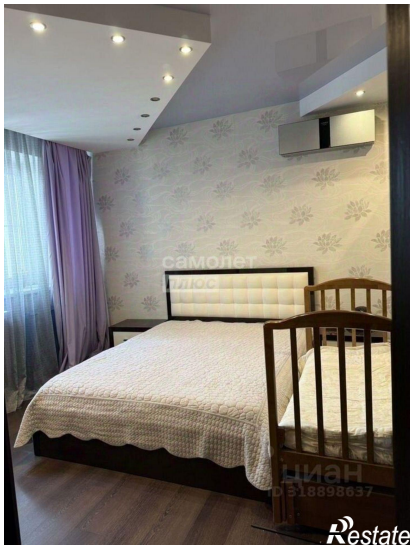
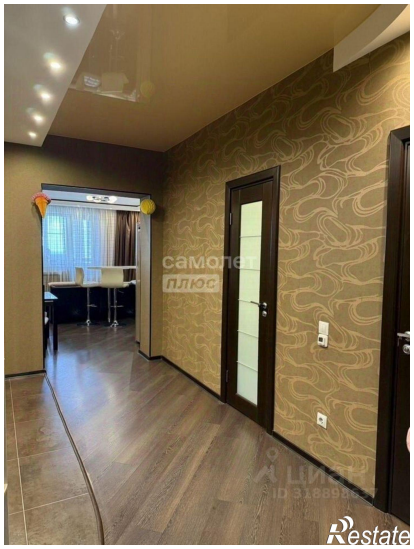

самолет
плюс