Купить квартиру за 3 500 000 рублей на проспект Победы, 6

Липецкая область, Городской округ Липецк, Липецк, проспект Победы, 6

3 500 000 Р
57 377Р за м^2

61.00 м^2	6.00 м^2	5 из 5
Общая	Кухня	Этаж

Трехкомнатная квартира в центральном районе с развитой инфраструктурой и удобной транспортной доступностью. Объект расположен вблизи Центрального рынка, что обеспечивает близость к торговым точкам, кафе и другим объектам повседневного спроса. Планировка продумана: все комнаты изолированы, что создает комфортные условия для проживания семьи или работы в формате домашнего офиса. Санузел раздельный, что повышает удобство при одновременном использовании. Квартира не угловая, благодаря чему сохраняет тепло в холодное время года. Окна оснащены пластиковыми стеклопакетами, балкон обшит деревом и готов к дальнейшей отделке по желанию нового собственника. Дополнительное преимущество — наличие сухого подвала для хранения вещей. Юридическая чистота подтверждается отсутствием обременений и прописанных лиц, единственный собственник — взрослый человек, что упрощает процесс сделки. Район отличается развитой инфраструктурой: в шаговой доступности школы, детские сады, поликлиники, аптеки и остановки общественного транспорта. Хорошая транспортная развязка позволяет быстро добраться до любой точки города и основных магистралей. Квартира подойдет как для постоянного проживания, так и для инвестиции — ее расположение и характеристики обеспечивают стабильный спрос на аренду. Объект сочетает практичность ...

0 с 30.06.2025, обновлен 01.07.2025

Продавец: Анчугина Людмила Николаевна

Телефон: +79056800414

Характеристики
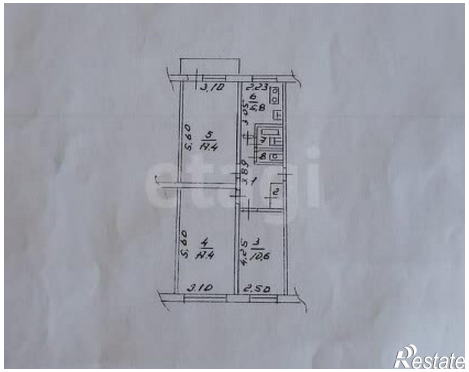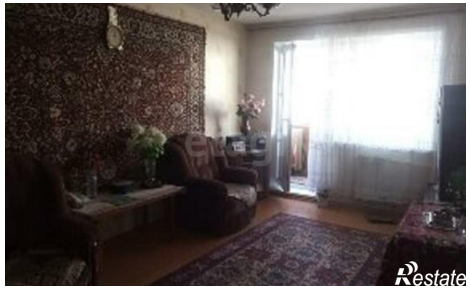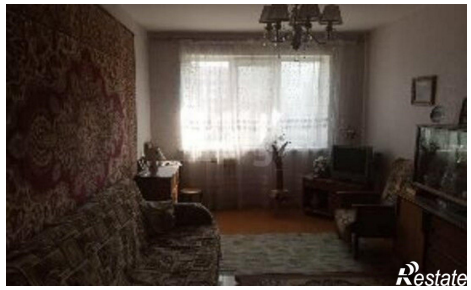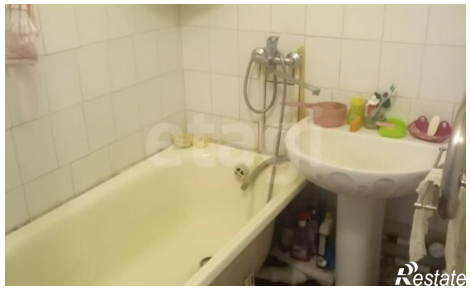
Количество комнат	3	Этаж	5
Этажей всего	5	Площадь кухни	6.00 кв. м