Купить квартиру за 5 300 000 рублей на ул Хренникова, 6

Липецкая область, Городской округ Липецк, Липецк, ул Хренникова, 6

5 300 000 Р
96 364Р за м^2

55.00 м^2	9.00 м^2	13 из 17
Общая	Кухня	Этаж

Арт. 108212688 Продаётся классная 2-комнатная квартира в Елецком микрорайоне, ул. Хренникова, д.6! Современный дом 2019 года постройки от надежного застройщика Глобус (ЖК Твинс). * Расположение: 13 этаж 17-этажного кирпичного дома (угловая, но очень теплая!). * Площадь: 55,5 м² + застекленная лоджия 3,1 м² с выходом из кухни – идеальное место для утреннего кофе с шикарным видом! * Планировка: Изолированные комнаты для вашего комфорта. * Санузел: Совмещенный санузел с качественной плиткой, инсталляцией и ванной – все продумано до мелочей! Елецкий микрорайон – это: * Новый и современный район с развитой инфраструктурой. * Множество магазинов и кафе на любой вкус. * Школа, детский сад и поликлиника в шаговой доступности – удобно для семей с детьми. * Остановки общественного транспорта рядом с домом – легко добраться в любую точку города. * Современные детские и спортивные площадки – для активного отдыха и развития! Не упустите возможность стать обладателем стильной квартиры в одном из лучших микрорайонах города! Звоните и записывайтесь на просмотр!

0 с 01.07.2025, обновлен 01.07.2025

Продавец: Казакова Ольга

Телефон: +79661903804

Характеристики

Количество комнат	2	Этаж	13
Этажей всего	17	Площадь кухни	9.00 кв. м
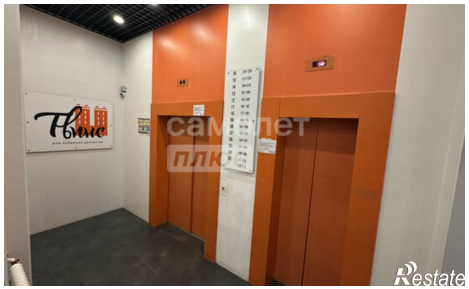
https://lipetsk.restate.ru/obj/prodazha-dvuhkomnatnoy-kvartiri-ul-xrennikova-6-18232151028/