Купить квартиру за 4 599 400 рублей на улица Механизаторов, 15А

Липецкая область, Городской округ Липецк, Липецк, улица Механизаторов, 15А

4 599 400 Р
114 985Р за м^2

40.00 м^2	18.00 м^2	1 из 18
Общая	Кухня	Этаж

Арт.2460626. Спешите оформить бронирование на этих условиях! Срок предложения ограничен! Стоимость квартиры указана со скидкой, ваша экономия составит 396,500 RUB. По всем вопросам звоните в офис продаж, мы вам все подробно расскажем! Однокомнатная квартира от застройщика в ЖК Инстеп.Механизаторов на 1 этаже. Квартира без отделки, после получения ключей можно делать ремонт. Общая площадь: 39.65 кв.м., жилая: 12.01 кв.м., площадь просторной кухни-столовой: 18.01 кв.м. Все окна выходят на одну сторону. В квартире одна лоджия, один совмещенный санузел. Высота потолков 2.64 м. Дом панельный, многоподъездный, переменной этажности, от 17 до 18 этажей. Квартира находится в 5-й секции высотой 17 этажей в корпусе 1. На этаже 8 квартир. В подъезде 1 пассажирский и 1 грузовой лифт. На сегодняшний день строительство завершено, дом сдан в 4 квартале 2024 года. Оформление сделки по договору купли-продажи. О ПРОЕКТЕ Жилой комплекс расположен в Липецке на улице Механизаторов, в районе с развитой инфраструктурой и удобной транспортной доступностью. ЖК «Инстеп.Механизаторов» представляет собой два дома переменной этажностью с закрытой территорией и двухуровневой парковкой во дворе. Первый дом сдан, а второй находится на стадии строительства. Проектом предусмотрена концепция «двор без машин» ...

0 с 01.07.2025, обновлен 01.07.2025

Продавец: Офис продаж ЖК Инстеп.Механизаторов

Телефон: +79802632825

Характеристики

Количество комнат	1	Этаж	1
Этажей всего	18	Площадь кухни	18.00 кв. м
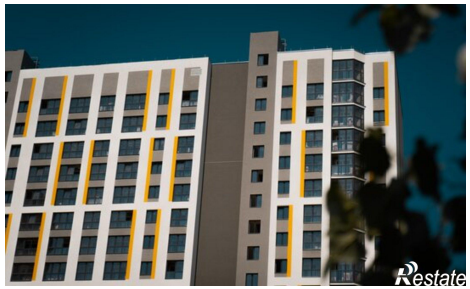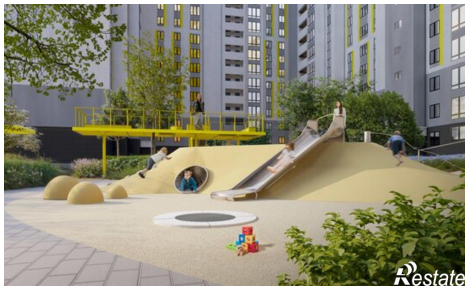
https://lipetsk.restate.ru/obj/prodazha-odnokomnatnoy-kvartiri-ulica-mexanizatorov-15a-18232155921/