Купить квартиру за 3 150 000 рублей на улица Жуковского, 22

Липецкая область, Городской округ Липецк, Липецк, улица Жуковского, 22

3 150 000 Р
108 621Р за м^2

29.00 м^2	6.00 м^2	2 из 5
Общая	Кухня	Этаж

Арт. 108712668 Продается уютная 29,3 метровая квартира со свежим дизайн-ремонтом и новой мебелью в кирпичном доме (2 этаж)! Ключевые преимущества: 1. Качественный Ремонт: Выполнен свежий капитальный ремонт с элементами *дизайнерского оформления* :стильная плитка в санузле, декоративная штукатурка, диммируемый свет в жилой комнате 2. Всё Новое: Вся мебель: Новая, современная мебель для всех зон (кухня, система хранения). Инженерные сети: Произведена полная замена сантехники, труб. 3. Планировка: * Кухня: Отдельная кухня площадью 5,9кв.м., оборудованная новой мебелью и необходимой техникой. * Санузел: совмещенный, обновленный. Выполнена гидроизоляция, есть вывод под стиральную машинку. * Окна: деревянные, в хорошем состоянии. В квартире тепло и,главное, деревянные окна экологически чистые. 4. Дом:Кирпичный дом коридорного типа, что обеспечивает надежность и хорошую звукоизоляцию и теплоизоляцию. Квартира расположена на 2 этаже – комфортный подъем. Выполнена шумоизоляция в жилой комнате по смежной стене с соседской. 5. Состояние: Абсолютно готовое для заселения жилье. Никаких вложений не требуется! Отличный вариант для тех, кто ценит современный комфорт, качество ремонта и не хочет тратить время и силы наобустройство. Один взрослый собственник ...

0 с 02.07.2025, обновлен 02.07.2025

Продавец: Кобец Анета

Телефон: +79661633096

Характеристики

Количество комнат	1	Этаж	2
Этажей всего	5	Площадь кухни	6.00 кв. м
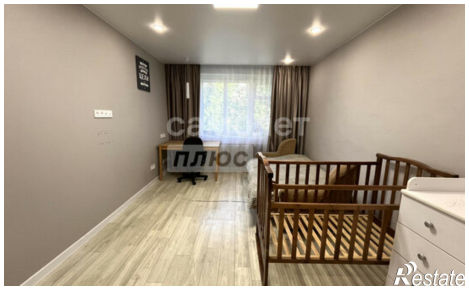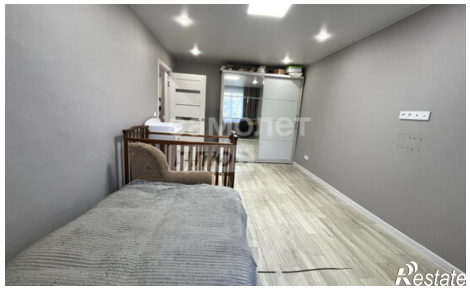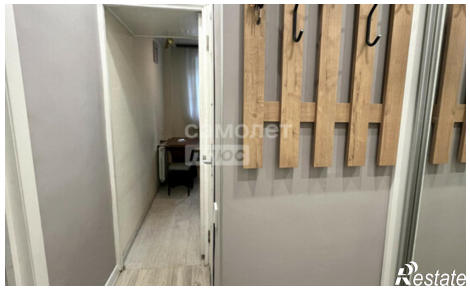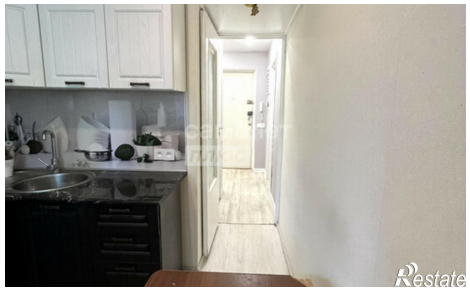
https://lipetsk.restate.ru/obj/prodazha-odnokomnatnoy-kvartiri-ulica-zhukovskogo-22-18232177908/