Сдать квартиру за 25 000 рублей на ул М.И. Неделина, 51

Липецкая область, Городской округ Липецк, Липецк, ул М.И. Неделина, 51

25 000 Р в месяц

46.00 м^2	35.00 м^2	6.00 м^2	1 из 5
Общая	Жилая	Кухня	Этаж

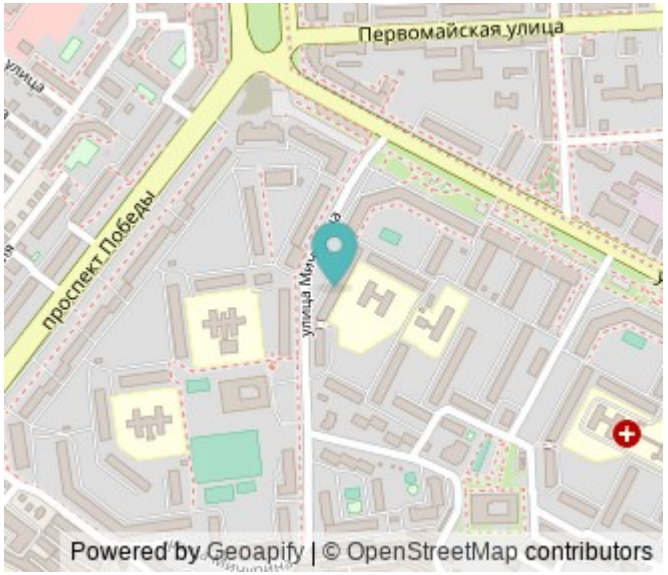

Код объекта: 1653272. Срочно сдаётся двухкомнатная квартира в Липецке по адресу: улица М.И. Неделина, 51. Этот вариант идеально подойдёт тем, кто ищет комфортное жильё по доступной цене. Квартира расположена на первом этаже пятиэтажного панельного дома 1978 года постройки. Общая площадь — 46 кв. м, жилая — 37 кв. м, площадь кухни — 6 кв. м. Комнаты изолированы, окна выходят на улицу. В квартире сделан косметический ремонт, есть балкон. Отопление центральное, есть наземная парковка. Цена 25 000 руб. + коммунальные услуги. Залог собственнику 15 000 руб. Комиссия агентства 60%. Этот вариант идеален для тех, кто ценит комфорт и удобство. Не упустите возможность снять эту квартиру — позвоните нам прямо сейчас, чтобы узнать больше и договориться о просмотре. Мы гарантируем безопасную сделку и юридическую поддержку нашим клиентам.

1 с 02.07.2025, обновлен 02.07.2025

Продавец: Собственник

Телефон: +79803528492

Характеристики

Количество комнат	2	Тип дома	панельный
Этаж	1	Этажей всего	5
Площадь жилая	35.00 кв. м	Площадь кухни	6.00 кв. м

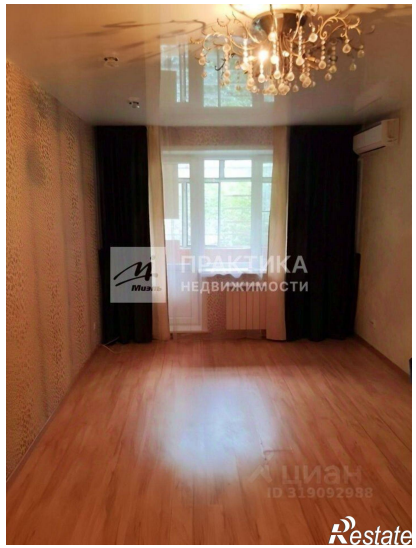

ПРАКТИКА
недвижимость
Restate