Купить квартиру за 3 900 000 рублей на ул Звездная, 4/2

Липецкая область, Городской округ Липецк, Липецк, ул Звездная, 4/2

3 900 000 Р
79 592Р за м^2

49.00 м^2	33.00 м^2	9.00 м^2	2 из 9
Общая	Жилая	Кухня	Этаж

Арт. 83814241. Продаётся уютная 2-комнатная квартира, с раздельными комнатами! Закрытый тамбур на ДВЕ квартиры! ул. Звездная д.4/2, Идеальный вариант для жизни, или сдачи в аренду. Рядом с домой детские сады и школа! До остановки 5 минут, рядом ТРЦ Ноябрьский, БСМП 1. Мини рынок. Общая площадь — 49.4 кв.м с большой кухней, раздельным сан.узлом. Удобный 2 этаж из 9. В квартире заменена вся сантехника, трубы полипропилен! Отличная планировка: светлые комнаты, комфортное расположение. Тихий, зелёный двор, много места для машин, детсике площадки! Вся инфраструктура рядом: магазины, школы, транспорт. Звоните прямо сейчас, чтобы договориться о просмотре! Один взросый собственник!

0 с 03.07.2025, обновлен 03.07.2025

Продавец: Собственник

Телефон: +79802509198

Характеристики

Количество комнат	2	Тип дома	панельный
Этаж	2	Этажей всего	9
Площадь жилая	33.00 кв. м	Площадь кухни	9.00 кв. м

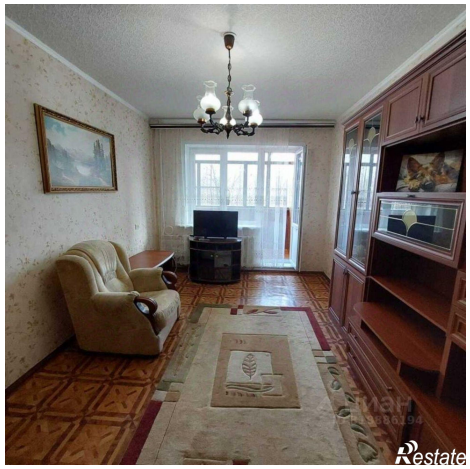
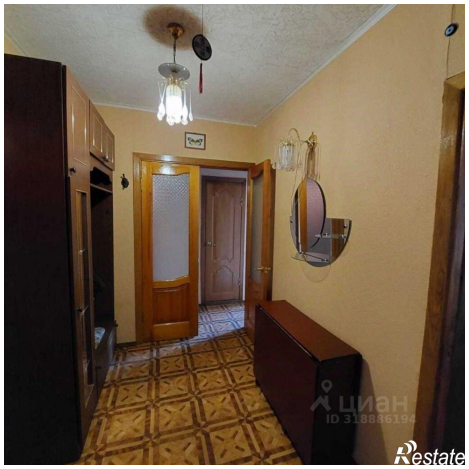

Restate

Restate