Сдать квартиру за 17 000 рублей на ул Осканова, 7

Липецкая область, Городской округ Липецк, Липецк, ул Осканова, 7

17 000 Р в месяц

50.00 м^2	22.00 м^2	18.00 м^2	7 из 17
Общая	Жилая	Кухня	Этаж

Арт. 108821581 Сдается однокомнатная квартира на долгий срок. Квартира меблирована, в наличии кухня, стиральная машина, холодильник, телевизор и интернет. Обратите внимание, что в квартире нет отдельного спального места. Рядом развита инфраструктура: торговые центры, магазины, школы, детские садики и многое другое. Если вас заинтересовало предложение, пишите или звоните для получения дополнительной информации!

16 с 03.07.2025, обновлен 03.07.2025

Продавец: Собственник

Телефон: +79191632617

Характеристики
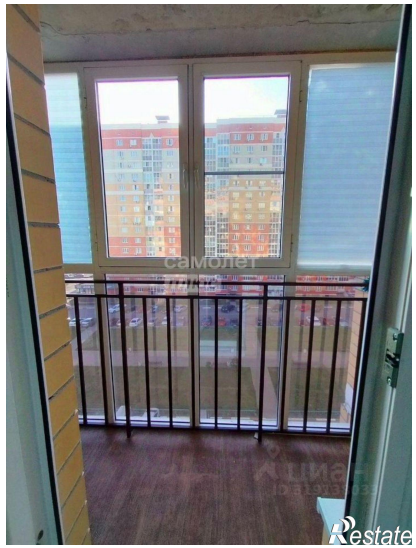
Количество комнат	1	Тип дома	кирпично-монолитный
Этаж	7	Этажей всего	17
Площадь жилая	22.00 кв. м	Площадь комнат	22.00 кв. м
Площадь кухни	18.00 кв. м