Купить квартиру за 3 400 000 рублей на ул им. Генерала Меркулова, 47

Липецкая область, Городской округ Липецк, Липецк, ул им. Генерала Меркулова, 47

3 400 000 Р
97 143Р за м^2

35.00 м^2	18.30 м^2	9.00 м^2	4 из 9
Общая	Жилая	Кухня	Этаж

Арт. 108784072 Продается однокомнатная квартира 35/18/9 В квартире косметический ремонт, можно заехать и жить. Санузел раздельный - кафель, сантехника вся рабочая. Остается встроенная кухня, техника. Очень удобно , балкон выходит из кухни. Квартира свободная, один взрослый собственник, документы готовы. Эту квартиру вы можете приобрести в ипотеку по ставке 14,75%.

1 с 03.07.2025, обновлен 03.07.2025

Продавец: Собственник

Телефон: +79191632617

Характеристики

Количество комнат	1	Тип дома	панельный
Этаж	4	Этажей всего	9
Площадь жилая	18.30 кв. м	Площадь комнат	18.30 кв. м
Площадь кухни	9.00 кв. м		

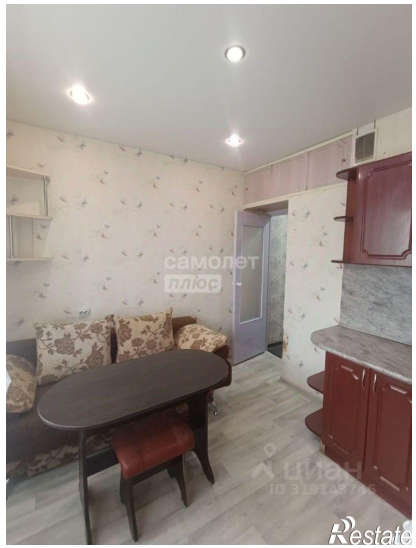

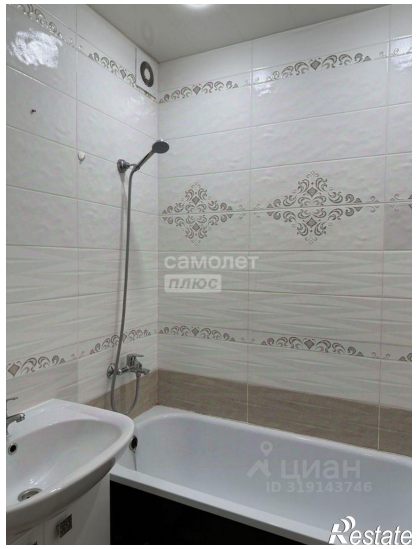
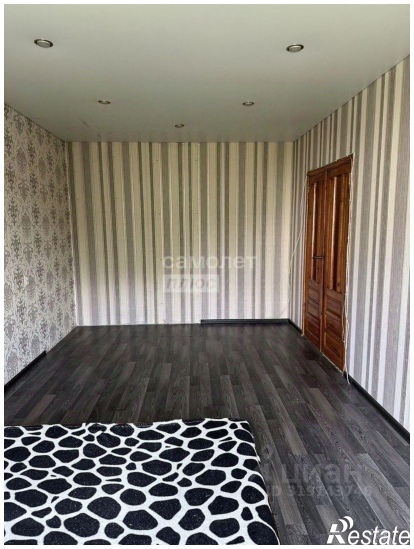
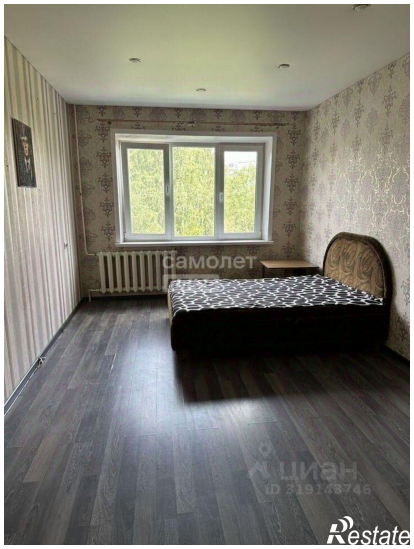

самолет
плюс
ЦИАН
ID 319143746
Restate

самолет
плюс
Restate