Купить квартиру за 9 500 000 рублей на улица Шкатова, 26

Липецкая область, Городской округ Липецк, Липецк, улица Шкатова, 26

9 500 000 Р
141 791Р за м^2

67.00 м^2	33.10 м^2	8.00 м^2	3 из 10
Общая	Жилая	Кухня	Этаж

Арт. 109208496 Данную квартиру можно купить в ипотеку по ставке от 14,75 %. Продается двухкомнатная квартира в центре города на третьем этаже десятиэтажного кирпичного дома 2003 года постройки. Общая площадь квартиры с учетом двух лоджий составляет 67,3 кв. м. Две комнаты площадью 19,8 и 13,3 кв. м., с выходом на лоджии. Коридор 11,8 кв. м. , в который удачно вписался вместительный шкаф купе. Кухня 8,5 кв. м. правильной формы. С/у раздельный в кафеле. Просторная ванная комната 3,8 кв. м. , где Вы сможете не только принимать гигиенические процедуры, но и сушить , и гладить белье. Квартира полностью подходит для комфортного проживания, продается с техникой и мебелью. Вам останется занести только свои вещи. Общий тамбур на двух соседей. Есть сухой подвал. Дом удачно расположен в центре города вдали от оживленных улиц. В шаговой доступности школы 9, 5, гимназия 12,19, лицей 44, ДШИ 1, Дворец культуры, стадион Янтарь, Верхний парк, Нижний парк, Быханов сад, Дворец спорта Спартак, кафе, бары, рестораны, медицинские центры, поликлиника. Звоните, чтобы записаться на просмотр и не упустить возможность купить эту классную квартиру! Первому покупателю хороший торг!

0 с 03.07.2025, обновлен 03.07.2025

Продавец: Собственник

Телефон: +79856573811

Характеристики

Количество комнат	2	Тип дома	кирпичный
Этаж	3	Этажей всего	10
Площадь жилая	33.10 кв. м	Площадь комнат	19.80 кв. м
Площадь кухни	8.00 кв. м		

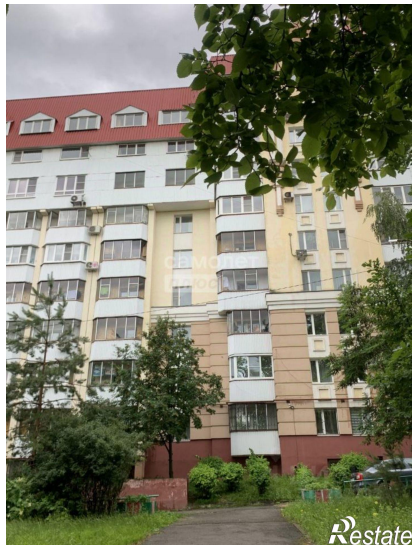
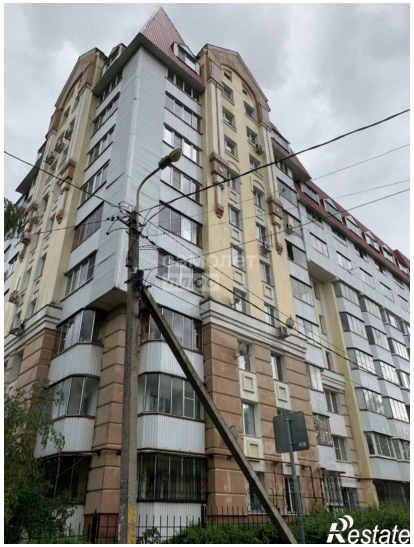
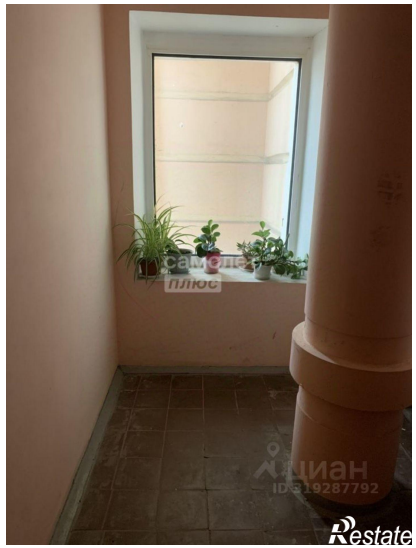

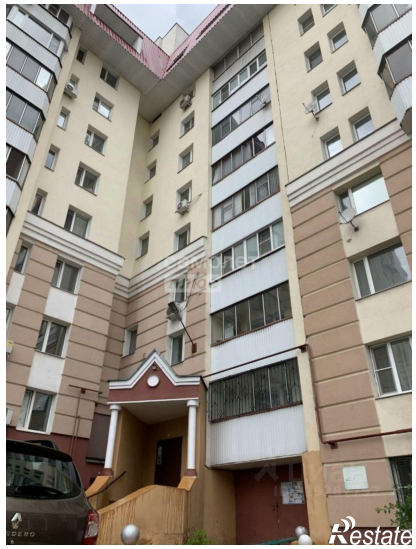

Restate

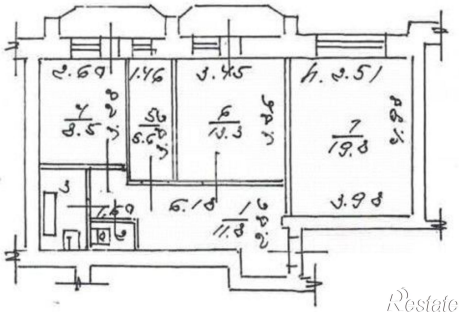
Restate