Купить квартиру за 4 400 000 рублей на Студёновская улица, 21

Липецкая область, Городской округ Липецк, Липецк, Студёновская улица, 21

4 400 000 Р
93 617Р за м^2

47.00 м^2	16.80 м^2	15.00 м^2	17 из 23
Общая	Жилая	Кухня	Этаж

Внимание! Квартира от собственника. Цена ниже, чем у застройщика на 300тыс.руб. Прекрасная квартира евродвушка, с просторной кухней-гостиной и с изолированной спальней. На территории комплекса будут спортивные сооружения, детские игровые площадки, зоны отдыха. -Предусмотрен подземный паркинг. -Продумано комфортное и быстрое перемещение на любой этаж на бесшумных скоростных лифтах. - Территория будет огорожена, предусмотрено внутреннее озеленение. -Собственная котельная. -Все необходимое в шаговой доступности: магазины, аптеки, школы и детские сады, остановки общественного транспорта. - Квартира идеально подходит для молодых родителей и более взрослого поколения. Двор тихий и уютный, будет оборудован скамейками. Отличный вариант для студентов. Рядом Педагогический институт. -Удобная планировка, для функционального расположения мебели. Вкладывая деньги сегодня в эту квартиру - вы приобретаете комфорт на много лет. КВАРТИРА ПОДХОДИТ ПОД СЕМЕЙНУЮ ИПОТЕКУ 5%. Код пользователя: 36061 Номер в базе: 7373986

0 с 03.07.2025, обновлен 04.07.2025

Продавец: Собственник

Телефон: +79103535825

Характеристики

Количество комнат	1	Тип дома	кирпично-монолитный
Этаж	17	Этажей всего	23
Площадь жилая	16.80 кв. м	Площадь кухни	15.00 кв. м

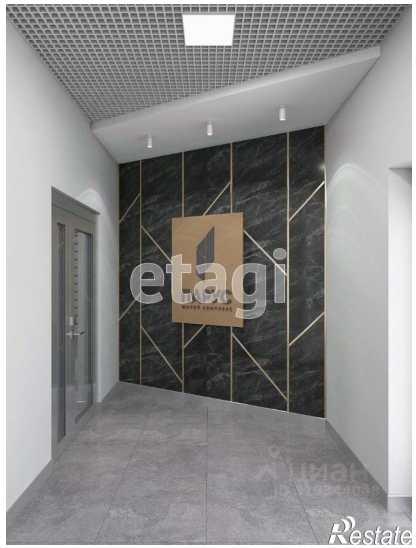

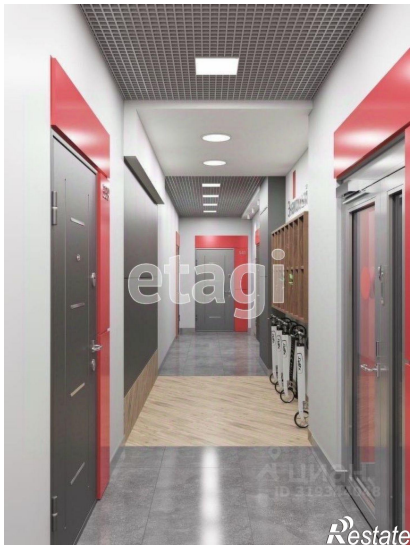

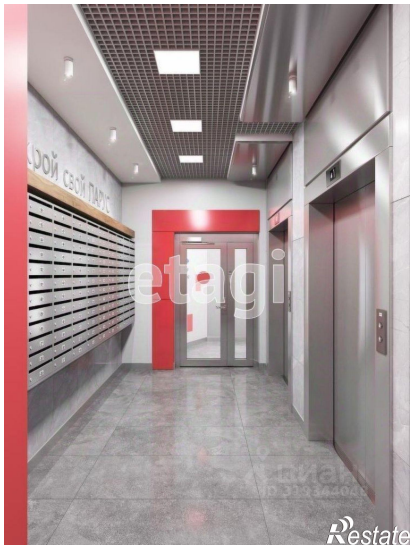

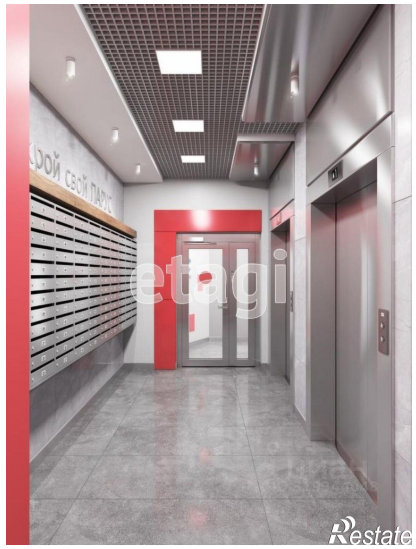

6.72 м²
16.75 м²
15.3 м²
4.48 м²
4.43 м²

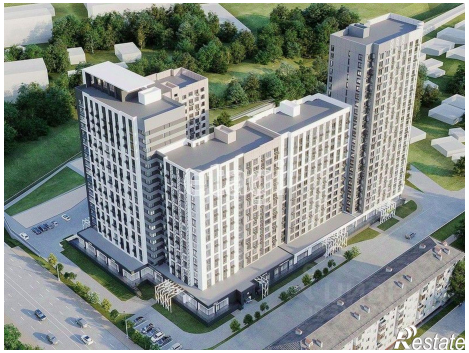
Restate

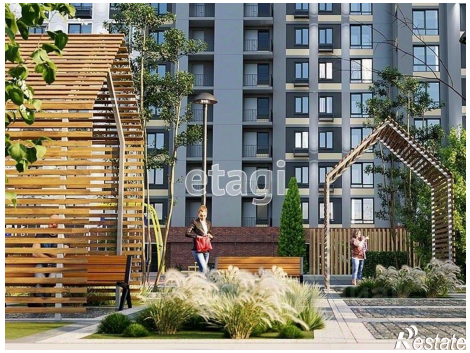
etagi
Restate