Сдать квартиру за 15 000 рублей на ул Индустриальная, 70

Липецкая область, Городской округ Липецк, Липецк, ул Индустриальная, 70

15 000 Р в месяц

56.00 $м^2$	9.00 $м^2$	4 из 10
Общая	Кухня	Этаж

Сдается уютная двухкомнатная квартира на длительный срок. От собственника. Год постройки дома — 2016. Жилье расположено на 4 этаже 10-этажного кирпичного дома.В квартире только кухонный гарнитур - есть возможность привезти свою мебель и расставить, как удобно , в соответствии с потребностями своей семьи, не беспокоясь, что на ней сидели чужие люди. В квартире выполнен косметический ремонт. Курение запрещено, можно проживать с детьми любого возраста, но без животных, даже если они милые и ничего не портят . Комнаты изолированные, что обеспечивает комфорт и приватность. Входная металлическая дверь. На полу линолеум, окна ПВХ, стены - обои. Санузел раздельный, и туалет, и ванная комната отделаны плиткой. Дом с индивидуальным газовым отоплением и нагревом воды, что дает возможность регулировать температуру горячей воды и отопления в квартире. Сколько нагрели- за столько и заплатили. Просторная застекленная лоджия добавляет дополнительное пространство для отдыха.. Из окон открывается приятный вид на двор. На территории двора есть детская площадка, а также открытая парковка. Двор не проходной, территория огорожена. В доме имеется пассажирский и грузовой лифты. Рядом с домом расположены магазины, автозаправка, кафе, через дорогу - детские сады, школы, автовокзал и многое др. Оплата ...

8 с 04.07.2025, обновлен 04.07.2025

Продавец: Собственник

Телефон: +79192507402

Характеристики

Количество комнат	2	Этаж	4
Этажей всего	10	Площадь кухни	9.00 кв. м

https://lipetsk.restate.ru/obj/arenda-dvuhkomnatnoy-kvartiri-ul-industrialnaya-70-18232224085/

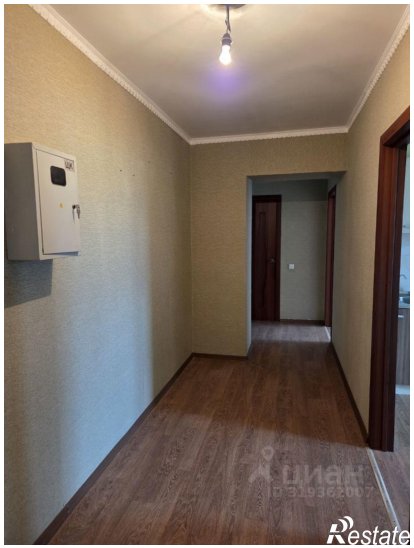

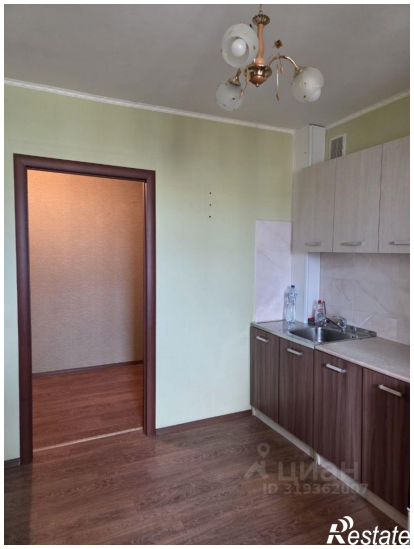

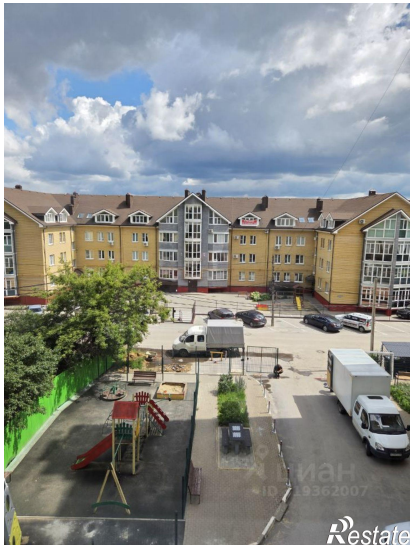
Restate

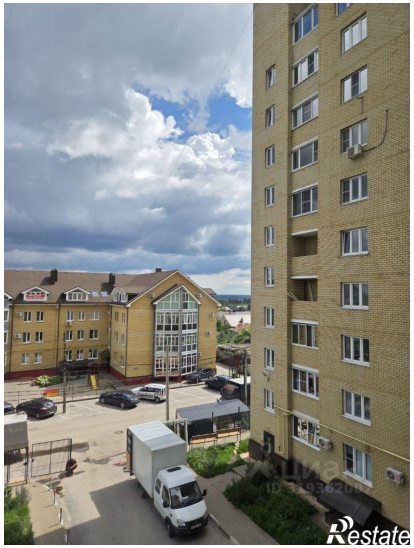
Restate