Сдать квартиру за 13 000 рублей на ул Циолковского, 7/1

Липецкая область, Городской округ Липецк, Липецк, ул Циолковского, 7/1

13 000 Р в месяц

19.00 м^2	12.00 м^2	5.00 м^2	5 из 5
Общая	Жилая	Кухня	Этаж

сдается уютная молодоженка диван ,шкаф ,стиральная машина 13 тыс +ком услуги и залог

3 с 04.07.2025, обновлен 04.07.2025

Продавец: Собственник

Телефон: +79103518685

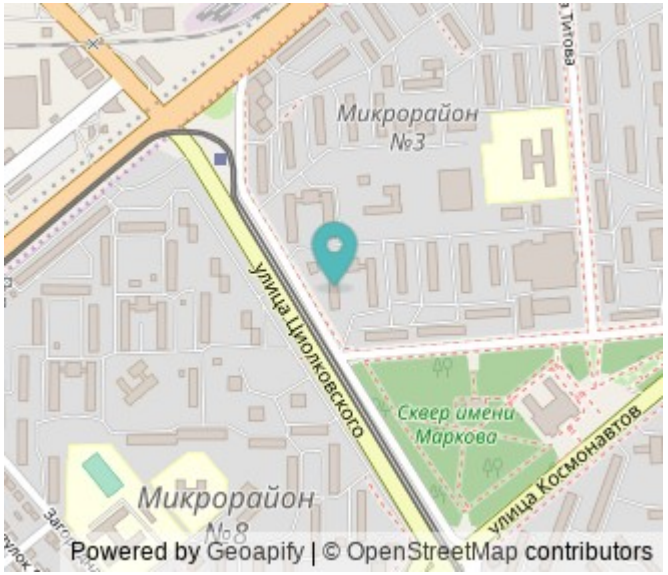

Характеристики
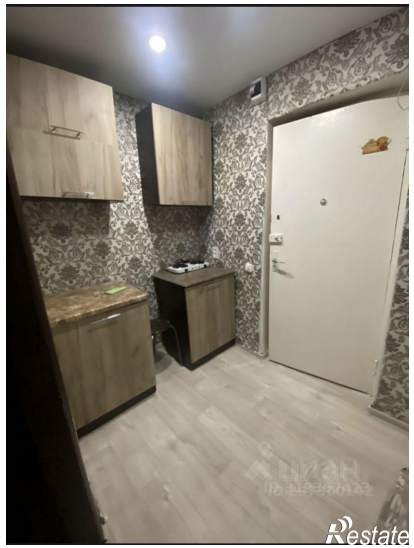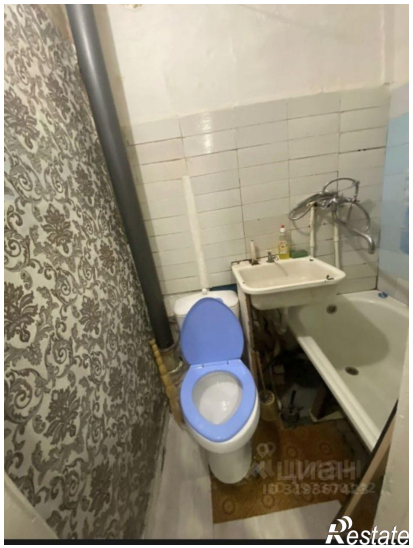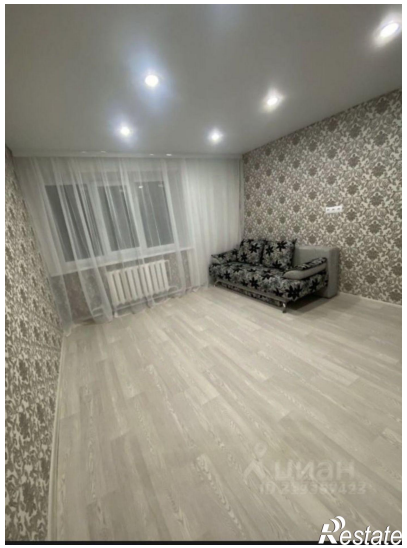
Количество комнат	1	Тип дома	панельный
Этаж	5	Этажей всего	5
Площадь жилая	12.00 кв. м	Площадь кухни	5.00 кв. м