Купить квартиру за 4 300 000 рублей на ул им. Генерала Меркулова, 3

Липецкая область, Городской округ Липецк, Липецк, ул им. Генерала Меркулова, 3

4 300 000 Р
86 000Р за м^2

50.00 м^2	12.00 м^2	7.00 м^2	1 из 10
Общая	Жилая	Кухня	Этаж

Арт. 108824773 2х комнатная квартира с мебелью, готова к заселению, в спокойном районе с развитой инфраструктурой. Все окна пластиковые. радиаторы заменены. Тамбур на 2 квартиры Квартира теплая. Все в пешей доступности: Детский сад 68 Школа 66 ТЦ Армада ТЦ Октябрьский Октябрский рынок Муниципальная поликлиника Медицинские центры Магазины магнит/Пятерочка/Победа Остановка общественного транспорта Автовокзал ИДЕАЛЬНЫЙ ВАРИАНТ ДЛЯ ПРОЖИВАНИЯ И СДАЧИ В АРЕНДУ!!! БЕЗ ОБРЕМЕНЕНИЙ - БЫСТРЫЙ ВЫХОД НА СДЕЛКУ! ВОЗМОЖНОСТЬ ОДОБРЕНИЯ ИПОТЕКИ под 14.75%

1 с 04.07.2025, обновлен 04.07.2025

Продавец: Собственник

Телефон: +79191632617

Характеристики

Количество комнат	2	Тип дома	панельный
Этаж	1	Этажей всего	10
Площадь жилая	12.00 кв. м	Площадь комнат	12.00 кв. м
Площадь кухни	7.00 кв. м		

https://lipetsk.restate.ru/obj/prodazha-dvuhkomnatnoy-kvartiri-ul-im-generala-merkulova-3-18232224102/

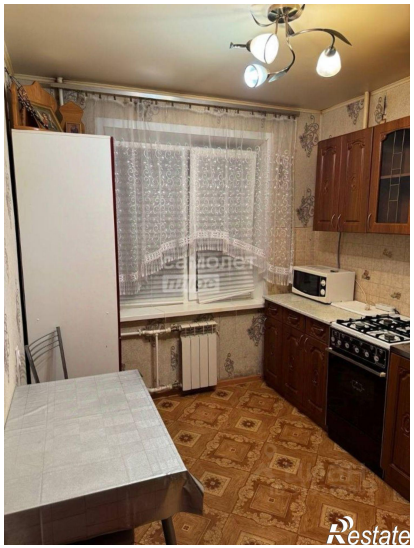

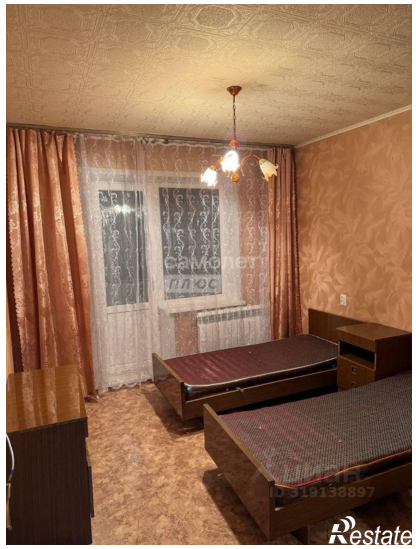
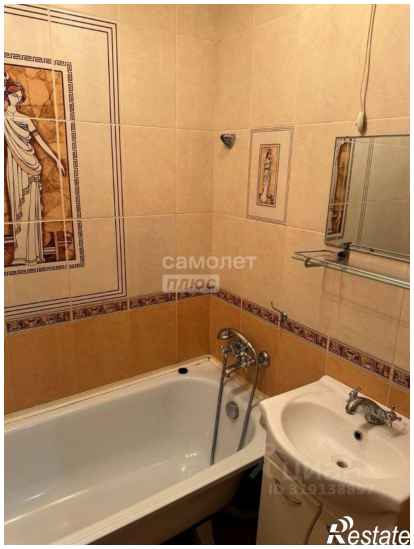

самолет
плюс
Restate

самолет
плюс
Restate