Купить квартиру за 4 700 000 рублей на ул Катукова, 32а

Липецкая область, Городской округ Липецк, Липецк, ул Катукова, 32а

4 700 000 Р
95 918Р за м^2

49.00 м^2	30.60 м^2	7.00 м^2	2 из 10
Общая	Жилая	Кухня	Этаж

Арт. 109388632 ПРОДАЕТСЯ ПРЕКРАСНАЯ ДВУШКА Очень удобное расположение — всего пара шагов от остановок общественного транспорта, магазинов и крупных торговых центров (Европа , Ривьера), ветеринарная клиника. Зелёный дворик с детской площадкой и обустроенной наземной парковкой обеспечит уютное пространство для семейного отдыха и прогулок. Подъезд: Всегда чистота и порядок, идеальное место для жизни! Удобный второй этаж. Тамбур на 2 квартиры. Интерьер: сделан отличный косметический ремонт, квартира готова принять новых владельцев сразу же. Мебель и бытовая техника остаются в подарок новым владельцам. Единственный владелец совершеннолетний. Этот вариант идеально подойдёт семьям с детьми, молодым парам и инвесторам, ищущим доходную недвижимость с высоким потенциалом сдачи в аренду. Данную квартиру вы можете приобрести в ипотеку под ставку 14.75%.

1 с 04.07.2025, обновлен 04.07.2025

Продавец: Собственник

Телефон: +79191632617

Характеристики
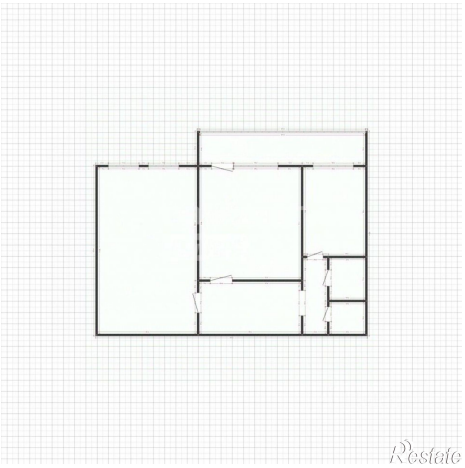
Количество комнат	2	Тип дома	панельный
Этаж	2	Этажей всего	10
Площадь жилая	30.60 кв. м	Площадь комнат	12.20 кв. м
Площадь кухни	7.00 кв. м