Купить квартиру за 3 990 000 рублей на ул Депутатская, 53а

Липецкая область, Городской округ Липецк, Липецк, ул Депутатская, 53а

3 990 000 Р
79 800Р за м^2

50.00 м^2
Общая

8 из 10
Этаж

Квартира в спальном районе города. Удобная планировка, изолированные комнаты, с/у раздельный, большая лоджия с выходом из спальни, тамбур на 2 квартиры. Состояние хорошее, новая кухня, окна ПВХ, кондиционер в спальне, все чисто и аккуратно.

0 с 04.07.2025, обновлен 04.07.2025

Продавец: Светлана

Телефон: +79051790214

Характеристики
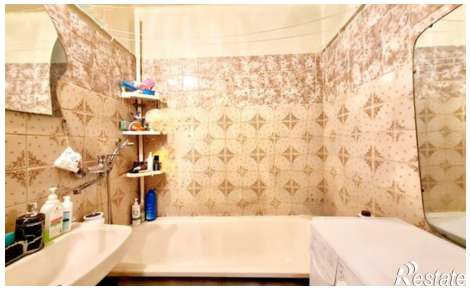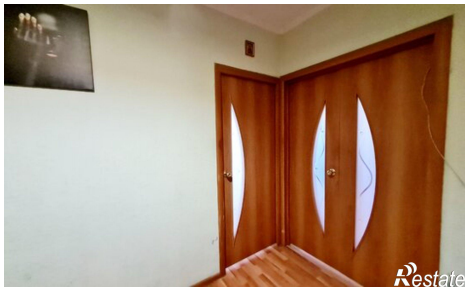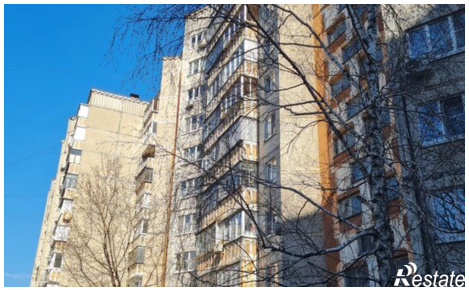
Количество комнат	2	Этаж	8
Этажей всего	10